

SIAO Urgence de Paris - GIP Samusocial de Paris
Visibilité des places d'hébergement d'urgence - 31/12/2010 au 30/06/2011

TABLES DES MATIÈRES

1. Méthodologie	3
1.1. Les informations sur les hébergements.....	3
1.2. Les informations sur les usagers :	4
1.3. Les informations transmises	5
2. Activité transmise	5
2.1. La visibilité des places d'hébergement d'urgence.....	5
2.2. Les taux de remplissage et de présence	6
2.3. Les inscriptions multiples.....	6
3. Le profil des usagers.....	7
3.1. Sexe et âge des usagers.....	7
3.2. Age des usagers selon la structure d'accueil	8
3.3. Les « primo arrivants ».....	8
3.4. Les usagers connus du 115 de Paris.....	9
4. Les hébergements.....	11
4.1. La durée d'hébergement	11
4.2. Le renouvellement des publics.....	12
4.3. La mobilité des usagers	15
5. Les parcours	17
5.1. La probabilité d'être hébergé sans discontinuer	17
5.2. La probabilité d'être hébergé un jour donné.....	19
5.3. La probabilité d'être hébergé un jour donné en incluant des places en hôtel via le 115-75	20
6. Les orienteurs	22
6.1. La répartition des orienteurs : par quel moyen arrivent les usagers ?	22
6.2. La répartition des structures en fonction des orienteurs : qui oriente où ?	23

ANNEXES :	24
Tableau annexe 1 : récapitulatif des nuitées issues de la base du 115 de Paris.....	24
Tableau annexe 2 : récapitulatif des nuitées issues de la base visibilité du siao-up	25
Tableau annexe .3 : AGE MOYEN DES USAGERS ACCUEILLIS, par centre	27
L'activité des dispositifs d'accueil.....	28
Tableau annexe 4 : durée moyenne d'hébergement et durée d'observation, en jours, selon la structure	90
Les orienteurs, par structure d'accueil, sur l'ensemble des nuitées.....	91

Propos liminaire

Dans le cadre d'une de ses missions relative à l'observation sociale des usagers et du dispositif, le SIAO Urgence de Paris a engagé depuis le 1^{er} janvier 2011 une démarche de visibilité des hébergements attribués, en associant d'abord à titre expérimental puis progressivement les opérateurs de l'urgence sociale.

Plusieurs analyses intermédiaires de ce travail ont eu lieu et ont été restituées aux gestionnaires et aux services de l'Etat : en janvier, en février et à la mi-mars 2011. La présente note intègre ces éléments et prolonge cette étude jusqu'au 30 juin 2011, c'est-à-dire sur 6 mois révolus d'observation sociale des hébergements d'urgence parisiens (recouvrant, qui plus est, 3 mois d'hiver et 3 mois hors hiver, en recherchant d'éventuels effets de saisonnalité).

Au total, les effectifs considérés dans cette étude deviennent conséquents : plus de 400 000 nuitées rendues visibles et près de 10 000 individus isolés différents qui auront été observés dans leurs caractéristiques (âge, sexe) et dans leurs parcours au sein du dispositif.

En outre, le fonctionnement de ce parc d'hébergement d'urgence aura également été exploré, que ce soit au global (mettant à jour certains points d'amélioration quant à l'occupation des places) ou que ce soit par structure impliquée dans la visibilité auprès du SIAO UP (une liste de plus de soixante centres ou services a été détaillée en annexe de ce document, à l'attention des acteurs eux-mêmes).

Combinant une meilleure connaissance des profils des usagers et une appréhension plus fine de l'activité des structures, l'observation sociale menée pourrait permettre de mieux gérer l'offre et la demande d'hébergement d'urgence à Paris : en optimisant quantitativement les ressources et en améliorant qualitativement le traitement des besoins par l'orientation vers les places les plus adaptées.

A ce stade, si la visibilité entamée mérite d'être poursuivie afin d'en augmenter la fiabilité (et la pertinence de son analyse), une série de constats et même d'hypothèses peuvent être formulés. A court terme, la régulation des hébergements d'urgence en question par le SIAO UP viendra se substituer au quotidien à cette opération de visibilité (soulageant les centres de cela), tout en continuant de nourrir cette observation sociale des prises en charge. A moyen terme, cette connaissance sera croisée avec celle des interventions en maraude, dans les accueils de jour et surtout articulée avec celle du SIAO Insertion 75.

Il sera alors à la portée des SIAO parisiens de suivre et de comprendre les parcours des usagers les plus fragiles, de la rue au logement (en passant parfois par plusieurs étapes) et de concourir à en améliorer la fluidité et la cohérence¹.

¹ Pour y parvenir, le fait d'utiliser un même logiciel SI-SIAO et une même base de données sera primordial (dès lors, ces outils seront mis en production et reconnus fiables).

1. MÉTHODOLOGIE

Au 1^{er} juillet 2011, deux extractions du logiciel ALOHA² ont été réalisées parallèlement par l'Observatoire du GIP Samusocial de Paris :

- La première, contenant l'ensemble des 1.182.606 fiches de la base du 115 de Paris pour la période du 31/12/2010 au 30/06/2011
- La seconde contenant l'ensemble des 309.528 fiches de la base SIAO UP

Ces 2 sources ne renvoient pas aux mêmes informations :

- La première comprend l'ensemble des appels passés au 115-75 sur cette période, ainsi que l'ensemble des nuitées d'hébergement attribuées
- La seconde contient l'ensemble des inscriptions par nuit et par structures, transmises dans le cadre de la remontée des places pour la visibilité du SIAO UP. N'y figurent donc que les demandes pourvues, contrairement à la base du 115.

1.1. Les informations sur les hébergements

Certaines informations peuvent toutefois figurer dans les deux bases. Ainsi, le 115 de Paris orientant un usager vers une structure participant à la visibilité SIAO UP, aura déjà enregistré cette information de son côté, information qui sera ensuite transmise au SIAO UP par la structure elle-même. Pour éviter ces doubles comptes, les nuitées attribuées par le 115-75 vers une structure transmettant ses données au SIAO UP seront supprimées de la base. Les informations gardées sont donc les suivantes :

- Pour la base 115 de Paris :
 - Les nuitées attribuées vers des structures du GIP Samusocial de Paris (CHU, LHSS et LAM),
 - Les nuitées attribuées vers le CHU La Boulangerie,
 - Les nuitées attribuées vers le CHU Emmaus-Observatoire (qui a transmis ses données de visibilité le 12/01/2011 puis, l'ensemble des orientations se faisant par le 115, les données n'ont plus été transmises, en accord avec le SIAO UP, à partir de cette date. Les données sont donc issues de la base 115-75 du 13/01 jusqu'à la fermeture de ce centre le 20 avril),
 - Les nuitées attribuées vers la Mie de Pain pour les places hebdomadaires et quotidiennes, qui sont entièrement régulées par le 115 75 (les places PSA-Belleville, accès direct et « encartés » sont transmises par la structure),
 - Les places vers les hôtels : ces données, qui n'avaient pas été prises en compte lors des analyses précédentes, sont intégrées à titre expérimental et seront observées pour reconstruire les parcours des personnes ayant été hébergées au moins une nuit sur une place en structure d'urgence. Ces places ne seront intégrées qu'aux analyses sur les parcours des usagers et ne feront pas partie de l'observation d'activité.

Les autres places, régulées par le 115 de Paris vers des structures participant à la visibilité, ont donc été supprimées.

- Pour la base SIAO UP : les structures transmettent, par fax ou mail, l'ensemble des places attribuées (voir tableaux en annexes 1 et 2 pour plus de détails sur les dates de transmission)

Une fois les informations redondantes supprimées de la base du 115 de Paris, les deux bases sont regroupées pour ne plus contenir que les nuitées attribuées, que l'usager se soit ou non présenté.

Le tableau annexe 2 (cf page 25) fait mention du manque de transmission d'informations sur certaines dates. **La visibilité n'est donc pas exhaustive et il est donc nécessaire de considérer ce biais d'observation lors de l'interprétation des résultats, notamment en ce qui concerne le parcours des usagers (avec des données manquantes, la non observation d'un hébergement ne signifie pas pour autant que l'usager n'a pas été hébergé).**

² Les 2 bases de données étant distinctes

A noter que des erreurs ont été repérées concernant les transmissions de la Mie de Pain où certains usagers figuraient sur différentes listes le même jour (le plus fréquemment sur la liste des encartés et celle de la PSA Belleville). Au total des doublons ont été repérés pour 704 nuitées s'étendant sur 141 jours. Ces doublons ont été supprimés afin de ne pas biaiser l'analyse. Aucune analyse ne sera réalisée sur la Mie de Pain selon le type de place, seule l'ensemble de la structure sera considérée.

1.2. Les informations sur les usagers :

Plusieurs possibilités de doublons d'usagers

Certains usagers peuvent se trouver à la fois dans la base du 115-75 et dans la base du SIAO UP.

Pour éviter la création de trop nombreux doublons, une copie des identifiants des usagers du 115 a été effectuée en décembre 2010, lors de la création du module SIAO dans le logiciel ALOHA. 2 cas de figure pouvaient alors se présenter :

- Lors de la saisie des informations sur la visibilité, les agents de saisie utilisaient donc, le cas échéant, les informations d'identification connues pour un usager qui aurait déjà eu recours au 115 de Paris jusqu'en décembre 2010, ceci évitant de créer un doublon.
- Pour les usagers ayant eu recours au 115 de Paris pour la première fois après décembre 2010, les agents de saisie du SIAO UP n'avaient donc plus aucune visibilité et un usager ayant été hébergé pour la première fois après décembre dans un centre d'hébergement du Samusocial de Paris mais également dans un dispositif participant à la visibilité des places aura donc deux identifiants différents (un dans la base du 115, l'autre dans la base du SIAO).

Par ailleurs des doublons ont pu être créés au sein même de ces bases, suite à des erreurs ou à une méconnaissance d'informations précises, par exemple sur la date de naissance.

Enfin, des doublons sont créés de la même manière pour un individu ayant été hébergé via le 115 avant décembre, mais qui n'aurait pas été repéré comme tel par les agents de saisie du SIAO UP.

Une recherche poussée de doublons d'usagers

La recherche de doublons a été effectuée de différentes manières et en vérifiant systématiquement si les deux personnes, considérées comme étant la même, n'étaient pas hébergées dans des lieux différentes à des dates identiques (ce qui indiquerait qu'il s'agit de deux personnes différentes). Des listings ont été édités contenant les personnes pour lesquelles on observait :

- Exactement la même identité (prénom, nom, date de naissance), ces situations, représentant ¼ des doublons repérés, sont pour l'essentiel le résultat des deux bases séparées,
- Les mêmes initiales et la même date de naissance,
- Un nom et prénom identiques, avec une date de naissance différente,
- Un prénom et une date de naissance identiques,
- Un patronyme et une date de naissance identiques,
- Uniquement une date de naissance identique,
- Uniquement un patronyme identique.

De nombreux doublons potentiels ont ainsi été vérifiés et près de 900 doublons ont été enregistrés, représentant plus de 8% des usagers qui figuraient au départ dans la base réunissant les données du 115 de Paris et celles du SIAO UP (dont les nuitées en hôtel pour les isolés orientés par le 115). Si les doublons enregistrés comme tels sont ceux pour lesquels quasiment aucun doute ne subsistait, certains n'ont pas été enregistrés, la certitude qu'il s'agissait bien de la même personne n'étant pas assez forte. Le nombre d'usagers pourra donc, au final, être légèrement surestimé.

Ce nombre important de doublons est notamment relatif à une connaissance imparfaite de l'identité des personnes hébergées, particulièrement sur la date de naissance. Lorsque la régulation des places par le SIAO UP sera effective, ces situations devraient donc tendre à disparaître car les informations sur l'identité, hors affectations en gestion directe, seront transmises directement au SIAO UP par les professionnels orientant les usagers.

1.3. Les informations transmises

Les informations figurant sur les listes de transmission des dispositifs d'accueil sont volontairement peu nombreuses. On y trouve le nom du centre, la date d'hébergement et, pour chaque usager inscrit le prénom, le nom, le sexe, la date de naissance (ou l'âge), l'orienteur et, le cas échéant, l'information sur son absence.

2. ACTIVITÉ TRANSMISE

2.1. La visibilité des places d'hébergement d'urgence

La figure 1 suivante présente le nombre de dispositifs pour lesquels les données sont disponibles, ainsi que le nombre de places totales visibles entre le 31/12/2010 et le 30/06/2011, qu'il s'agisse du nombre d'inscrits, de présents ou de la capacité théorique d'accueil.

Figure 1 : Visibilité des places : nombre de personnes inscrites, nombre de personnes présentes, capacité théorique d'accueil, et nombre de structures transmettant leurs données.

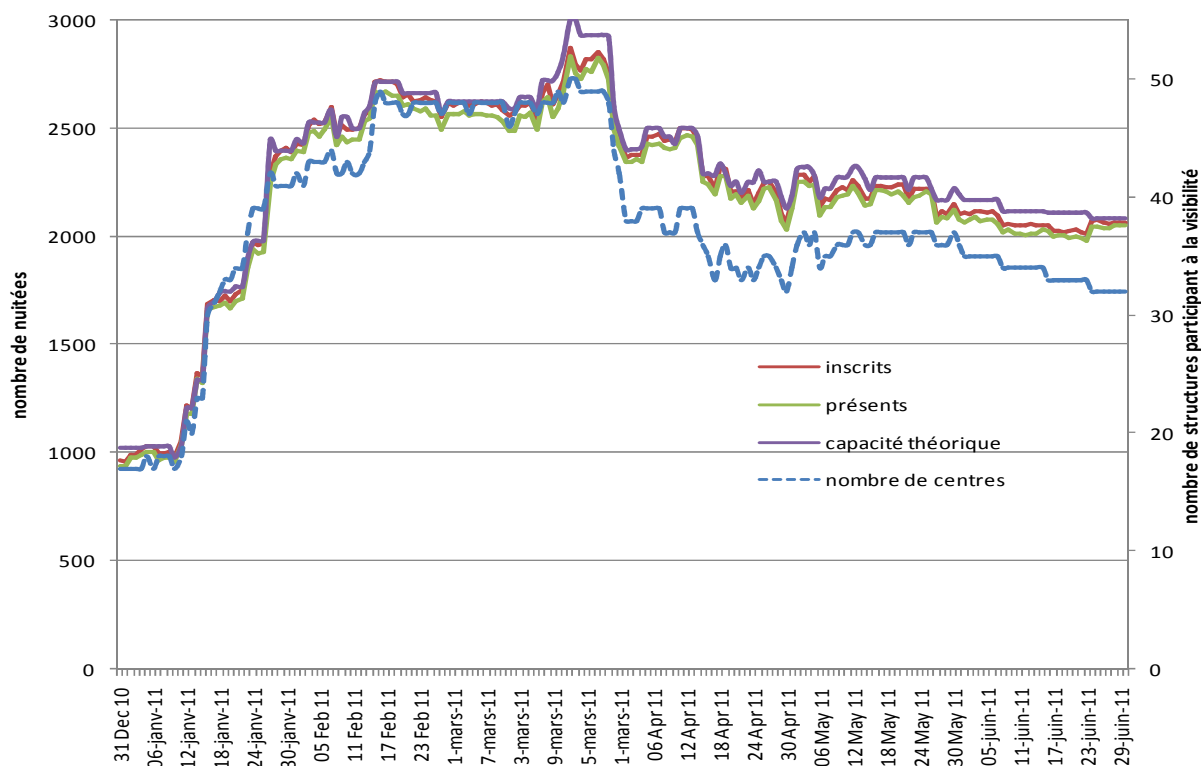

Source : SIAO Urgence de Paris

Cette figure illustre d'une part la montée en puissance de l'observation, du 31 décembre jusqu'à la fin de l'hiver où le nombre de dispositifs atteint son maximum le 22 mars, et, d'autre part, la diminution des places disponibles dès la fin de la période hivernale (avec quelques fermetures anticipées avant le 31 mars). **Cependant cette diminution est sous estimée puisque certains dispositifs n'ont commencé à transmettre leurs données au SIAO urgence que très tard, parfois après la fin de l'hiver, venant ainsi « remplacer » dans l'observation les dispositifs ayant fermé (plus de 500 places ont été rendues visibles seulement courant avril).** Au total, sur 6 mois, 403 418 nuitées ont été observées, dont 203 636 avant le 31 mars et 199 782 après le 31 mars 2011³.

³ La période du 31/12 au 31/03 mars représente 91 jours, tout comme la période du 1/04 au 30/06.

2.2. Les taux de remplissage et de présence

Le taux d'inscription (ou taux de remplissage) des dispositifs se mesure en rapportant le nombre de personnes inscrites à la capacité théorique d'accueil.

S'élevant à plus de 98% sur l'ensemble des six mois d'observation, il varie de 93% le 1^{er} janvier (17 dispositifs observés) à 102% les 11 et 14 janvier (23 dispositifs observés), ainsi que le 19 avril (36 dispositifs observés). Ce taux d'inscription, supérieur à 100% durant 24 des 182 jours d'observation nous informe sur la surréservation des places. La mesure du taux de remplissage réel (le nombre de personnes présentes rapporté à la capacité théorique d'accueil) apportera une information complémentaire.

Le taux de remplissage réel s'élève à 97% sur l'ensemble de la période⁴, variant de 92 à 100%. Si, en prenant l'ensemble des dispositifs, ce taux de remplissage ne dépasse pas 100%, on observe cependant des taux supérieurs à 100 lorsque l'on considère les dispositifs pris séparément. Un taux de remplissage supérieur à 100% ferait suite à une sur-occupation des places (peu probable) ou à un retour non systématique de l'information sur les personnes ne s'étant pas présentées (plus probable). Cette sous-déclaration sous-estime ainsi le nombre de places vacantes.

Si, dans certains dispositifs, la non présentation de l'utilisateur ne rend pas pour autant sa place disponible, il n'en est pas de même pour tous les dispositifs. Par ailleurs, la connaissance précise des places réellement occupées est utile tant pour l'activité du SIAO UP que pour la connaissance du parcours de l'utilisateur.

La sous-déclaration des places restées vacantes est devinée à travers ce taux de remplissage mais également par le biais des taux de doubles inscriptions avec présence officielle dans plus d'un dispositif le même soir.

L'activité de chacun des dispositifs pour lesquels les données sont disponibles est présentée en détail en annexe.

2.3. Les inscriptions multiples

Les inscriptions multiples sont repérées lorsqu'un utilisateur est inscrit sur plus d'une place pour la même nuit :

- Lors des analyses effectuées début janvier, sur une semaine de visibilité et un total cumulé de 4 462 inscriptions, 6 étaient des doublons (0,1%) dont 4 pour lesquels une mention d'absence avait été rapportée
- Début février, d'autres analyses ont été réalisées, sur 40 jours de visibilité de 54 522 nuitées cumulées. Dans 166 cas une personne était inscrite sur deux dispositifs différents pour la même nuit (soit 0,3% des nuitées). Seules 23 nuitées sur les 166 (14%) remontaient l'information de l'absence de l'utilisateur sur l'un des centres.
- Mi-mars le même exercice a été fait, sur 2 mois ½ et 155 479 nuitées cumulées. Dans 719 cas une personne était inscrite sur deux dispositifs différents pour la même nuit, dans 6 cas sur trois dispositifs simultanément (soit 722 inscriptions multiples, représentant 0,5% des nuitées). Dans seulement 78 de ces 722 situations (11%), l'absence de la personne avait été mentionnée sur l'un des centres.
- Fin juin, après 6 mois d'observation et 403 418 nuitées cumulées, 1 996 nuitées sont des inscriptions multiples (1 988 en double inscription, 8 en triple inscription), soit 0,5% des nuitées, comme ce qui avait été observé mi-mars. Dans seulement 159 de ces 1 996 situations (8%), l'absence de la personne avait été mentionnée sur l'un des centres. Autrement dit dans 1837 cas une même personne apparaît comme ayant occupé deux, voire trois places en même temps pour une même nuit.

Si le taux d'inscriptions multiples semble se stabiliser (même si la tendance doit être consolidée) à 0,5%, l'information sur l'absence de la personne est en diminution. Dans moins de 10% des cas d'inscriptions multiples l'un des dispositifs a mentionné la non présentation de l'utilisateur.

⁴ Le taux de vacance réel sera quant à lui égal à 1-le taux de remplissage, soit 3% sur l'ensemble de la période.

En comparant le nombre de personnes inscrites à la capacité théorique totale, 4463 places (soit 1,1%) sont restées vacantes sur ces 6 mois.

En comparant le nombre de personnes effectivement présentes à la capacité théorique totale, 10935 places (soit 2,7%) sont restées vacantes sur ces 6 mois. En ajoutant à ces 10935 places celles pour lesquelles il y a eu double inscription sans mention de l'absence, on obtient alors 12772 places vacantes, soit 3,1% de la capacité théorique sur la période⁵.

Ce dernier chiffre est cependant sous-estimé car le nombre de places non occupées par rapport aux inscriptions est sous déclaré.

3. LE PROFIL DES USAGERS

Le nombre total de personnes ayant été hébergées au moins une nuit au cours de ces 6 mois s'élève à 9633, parmi lesquelles 1996 femmes (soit 21%). A la mi mars, la part des femmes s'élevait à 19%. Cependant aucune tendance sur le profil des usagers ne pourra se dessiner tant que nous ne disposerons pas de l'ensemble des places sur une période assez longue. En effet, les profils de personnes accueillies peuvent fortement varier d'un dispositif d'accueil à l'autre.

3.1. Sexe et âge des usagers

L'âge moyen des adultes s'élève à 40,2 ans (40,9 ans pour les hommes, contre 37,4 ans pour les femmes). Parmi les dispositifs transmettant leurs données, certains accueillent des familles. L'âge moyen des enfants (qui représentent moins de 6% des personnes hébergées au moins une nuit sur les places visibles via le SIAO) s'élève quant à lui à 5,4 ans.

La répartition par sexe et âge, illustrée par la pyramide, montre une attraction pour certains âges. Cette surreprésentation n'est pas le reflet de la réalité mais d'une mauvaise connaissance (ou d'une méconnaissance) de la date de naissance de certains usagers. Ces attractions vont par ailleurs influencer sur la mesure de l'âge moyen.

Figure 2 : Pyramide des âges des usagers adultes hébergés entre le 31/12/2010 et le 30/06/2011.

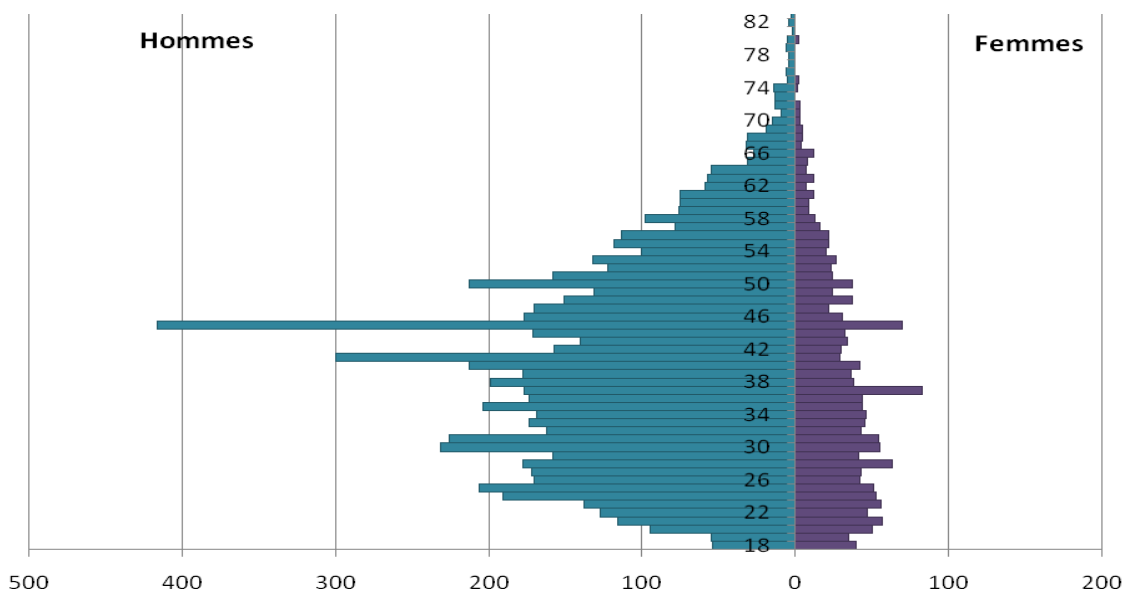

Source : SIAO Urgence de Paris

⁵ À titre de comparaison, sur la même période, le 115 de Paris a prononcé 5672 demandes non pourvue en nuit pour des personnes isolées.

3.2. Age des usagers selon la structure d'accueil

L'âge moyen des usagers adultes varie de moins de 22 ans à Urgence Jeunes Hôtels, à plus de 61 ans au LHSS Esquirol. Hormis aux extrêmes où l'on trouve, d'un côté, les dispositifs spécialisés dans l'accueil de jeunes ou des familles (et où l'âge moyen des adultes est nettement moins élevé que pour les isolés) et, de l'autre, les LHSS et les LAM, l'âge moyen des adultes varie régulièrement en fonction de la structure d'accueil. Cette régularité est un indicateur, même s'il n'est pas mis en lien avec la demande, de la capacité d'accueil des différents profils d'âge du public.

Figure 3 : Pyramide des âges des usagers adultes hébergés entre le 31/12/2010 et le 30/06/2011.

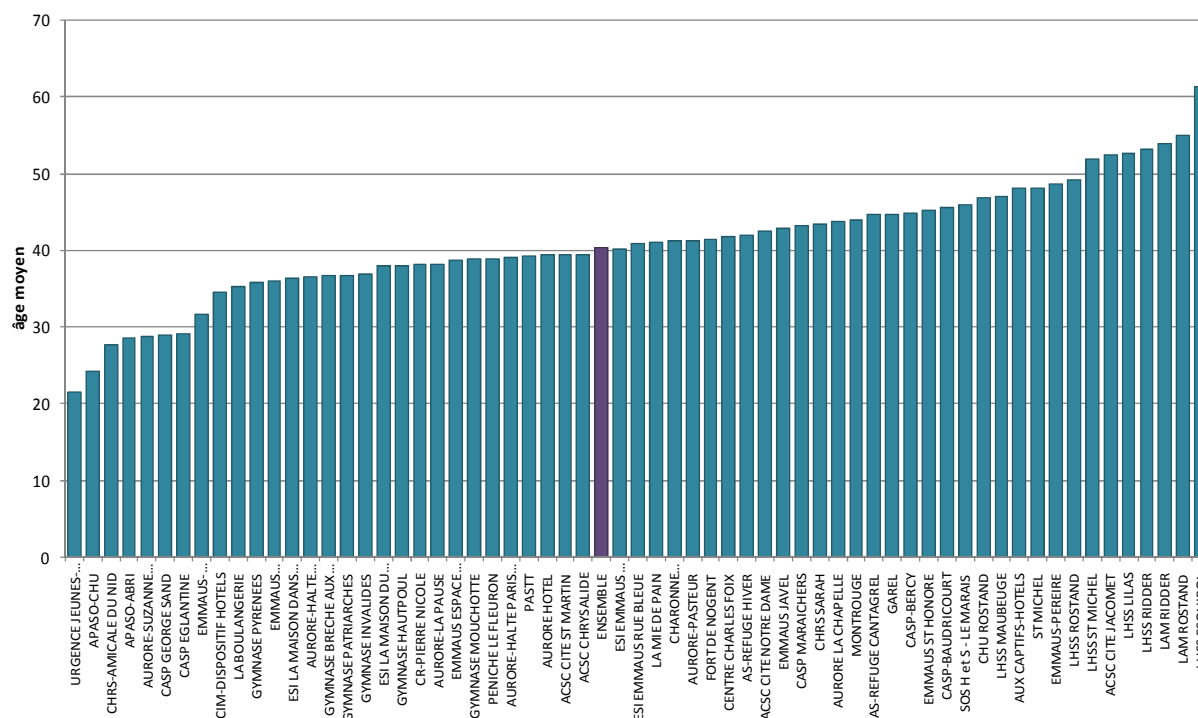

Source : SIAO Urgence de Paris

NB : le nombre de dispositifs est devenu trop élevé pour être lisible. L'objectif de cette figure est d'illustrer la variation. Les données sont disponibles en annexe.

3.3. Les « primo arrivants »

La figure 4 ci-après illustre, pour chaque journée d'observation, le nombre total de personnes inscrites sur l'un des dispositifs ayant transmis ses informations, et la part totale des personnes qui, jusqu'alors, n'avaient pas été hébergées depuis le début de la visibilité :

- Les pics observés dans le courant du mois de janvier correspondent à la montée en charge de la visibilité. De nouveaux dispositifs entrant dans la visibilité entraînent l'arrivée d'usagers jusqu'alors inconnus
- L'entrée dans l'observation plus tard au cours de l'hiver mais également après la fin de l'hiver entraîne également l'observation de nouveaux usagers, mais de manière moins importante puisqu'une part des personnes hébergées sur ces nouveaux dispositifs avait été hébergée dans des structures transmettant déjà des informations.
- A partir de mi-avril, le nombre d'usagers hébergés chaque nuit sur des places visibles se stabilise entre 2000 et 2200 nuitées quotidiennes tandis que la part des nouveaux usagers se situe désormais rarement 1% par jour (entre 30 et 40 personnes).

Figure 4 : Nombre de personnes hébergées chaque jour et part de primo arrivants sur la visibilité.

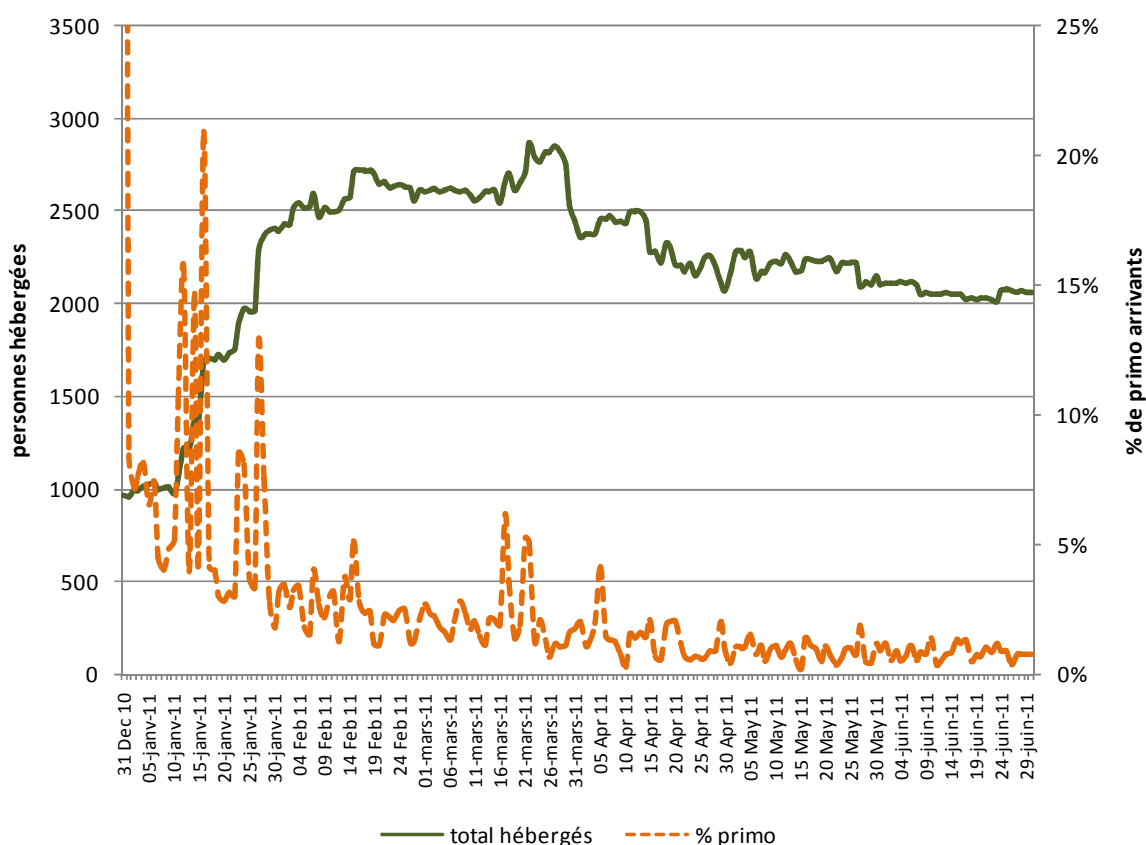

Source : SIAO Urgence de Paris

NB : au 31/12/2010 la part de primo arrivants, non représentée, est de 100%

3.4. Les usagers connus du 115 de Paris

En reprenant les analyses précédentes de cette notion et en les actualisant avec les données sur 6 mois, il est observé que :

- Début février, 98% des usagers des dispositifs étaient connus du 115 de Paris (96% si l'on ne considérait par les hébergements dans des structures du Samusocial)
- Mi-mars cette part s'élevait à 95% (94% en excluant les hébergements dans des structures du Samusocial).
- Entre le 15 mars et le 30 juin, la proportion d'usagers hébergés dans l'un des dispositifs faisant partie de l'observation et ayant déjà fait appel au 115 a particulièrement décliné, étant estimé à 76%.

Si cette proportion est probablement légèrement sous-estimée (le fait de travailler sur deux bases de données distinctes entre le 115 et le SIAO UP entraîne la production de doublons entre les bases, et des usagers présents dans les deux ne seront pas systématiquement reconnus comme tels), elle est peut-être aussi la conséquence de l'arrivée dans l'observation, après le 15 mars, de dispositifs accueillant moins d'usagers du 115 (cf supra).

Le tableau suivant présente, par date d'arrivée dans l'observation, la part d'usagers connus ou non du 115 et ayant été hébergés au moins une nuit dans la structure.

Tableau 1 : Nombre de personnes hébergées et part de celles qui sont connues du 115, par dispositif.

	date de première transmission	nombre de personnes hébergées	% connus 115
APASO-ABRI	31/12/2010	105	63%
APASO-CHU	31/12/2010	70	60%
CASP-BERCY	31/12/2010	119	91%
CHU ROSTAND	31/12/2010	123	100%
EMMAUS-PEREIRE	31/12/2010	228	84%
ESI EMMAUS RUE BLEUE	31/12/2010	776	85%
GAREL	31/12/2010	1618	100%
GYMNASE INVALIDES	31/12/2010	63	75%
LAM ROSTAND	31/12/2010	18	100%
LHSS ESQUIROL	31/12/2010	39	100%
LHSS LILAS	31/12/2010	200	100%
LHSS MAUBEUGE	31/12/2010	111	100%
LHSS RIDDER	31/12/2010	173	100%
LHSS ROSTAND	31/12/2010	121	100%
LHSS ST MICHEL	31/12/2010	111	100%
MONTROUGE	31/12/2010	1362	99%
LA BOULANGERIE	31/12/2010	1587	100%
ST MICHEL	05/01/2011	112	100%
GYMNASE PYRENEES	11/01/2011	94	78%
CR-PIERRE NICOLE	12/01/2011	12	42%
EMMAUS-OBSERVATOIRE	12/01/2011	1020	99%
FORT DE NOGENT	12/01/2011	199	90%
CASP-BAUDRICOURT	14/01/2011	114	75%
CIM-DISPOSITIF HOTELS	14/01/2011	76	36%
AS-REFUGE CANTAGREL	16/01/2011	99	75%
AS-REFUGE HIVER	16/01/2011	69	84%
CASP EGLANTINE	16/01/2011	76	55%
CHRS SARAH	16/01/2011	78	63%
CHRS-AMICALE DU NID	16/01/2011	27	59%
EMMAUS MONTPARNASSE	16/01/2011	169	41%
URGENCE JEUNES-HOTELS	16/01/2011	72	13%
EMMAUS ESPACE HOTELIER	17/01/2011	85	41%
AURORE-HALTE RUISSEAU	18/01/2011	8	100%
GYMNASE MOUCHOTTE	18/01/2011	156	85%
LAM RIDDER	19/01/2011	6	100%
AURORE-PASTEUR	21/01/2011	52	77%
AURORE LA CHAPELLE	23/01/2011	151	27%
AURORE-LA PAUSE	23/01/2011	59	68%
ESI EMMAUS MONTESQUIEU	23/01/2011	1016	73%
AURORE-HALTE PARIS LYON	24/01/2011	47	28%
ESI LA MAISON DANS LA RUE	24/01/2011	68	84%
SOS H et S - LE MARAIS	24/01/2011	77	88%
GYMNASE PATRIARCHES	25/01/2011	108	70%
AURORE-SUZANNE KEPES	27/01/2011	2	0%
ESI LA MAISON DU XIIIEME	27/01/2011	169	80%
LA MIE DE PAIN	27/01/2011	1961	74%
EMMAUS JAVEL	01/02/2011	142	70%
CASP GEORGE SAND	07/02/2011	98	51%
GYMNASE HAUTOUL	09/02/2011	109	51%
EMMAUS ST HONORE	13/02/2011	70	80%
CENTRE CHARLES FOIX	14/02/2011	114	67%

AUX CAPTIFS-HOTELS	15/02/2011	8	75%
CASP MARAICHERS	15/02/2011	30	43%
CHARONNE STABILISATION	15/02/2011	33	91%
PENICHE LE FLEURON	15/02/2011	500	59%
PASTT	16/02/2011	13	8%
GYMNASSE BRECHE AUX LOUPS	28/02/2011	69	57%
ACSC CITE JACOMET	17/03/2011	131	81%
ACSC CHRYSALIDE	20/03/2011	54	91%
ACSC CITE ST MARTIN	21/03/2011	184	48%
AUORE HOTEL	22/03/2011	558	72%
ACSC CITE NOTRE DAME	04/04/2011	14	50%
Total		15092	

Source : SIAO Urgence de Paris

NB : le nombre de personnes hébergées (15092) dans chacun des dispositifs est différent du nombre total de personnes hébergées (9633) car certains usagers ont été hébergés sur plus d'un dispositif.

NB2 : la part des usagers connus du 115 n'est pas égal à 100% pour le CHU Montrouge qui, pourtant, est une structure du Samusocial de Paris. Ceci s'explique par l'orientation d'usagers via le SIAO durant l'expérimentation de la régulation qui s'est déroulée entre le 30 mai et le 24 juin.

La diminution de la part d'usagers du 115 s'explique bien par l'arrivée dans l'observation, après le 15 mars, de dispositifs pour lesquels le public accueilli est moins habitué à contacter le 115. Sur les 5 derniers dispositifs ayant rejoint le SIAO UP en transmettant leurs listes d'hébergés, la part d'usagers connus du 115 ne s'élève qu'à 69% (65% si l'on ne considère, parmi ces usagers, que ceux qui n'auraient pas été hébergés avant dans l'une des autres structures).

4. LES HÉBERGEMENTS

4.1. La durée d'hébergement

La durée moyenne d'hébergement par usager s'élève à 42 nuits sur les 6 mois d'observation⁶. En ne considérant que les adultes, elle s'élève à 44 nuits (38 nuits pour les femmes, 45 nuits pour les hommes). Cette durée moyenne d'hébergement est liée à la durée d'observation. Ainsi, un usager hébergé dans une structure ayant commencé depuis peu à transmettre ses listes aura une durée d'observation, et donc d'hébergement potentiel, nettement moins longue que ceux hébergés dans les structures ayant commencé à transmettre leurs listes dès le départ.

La figure suivante mesure la durée d'hébergement par structure tout en faisant apparaître la durée d'observation. Si la durée d'hébergement était uniquement liée à la durée d'observation, les « carrés verts » toucheraient le haut des « barres bleues » sur le graphique. En plus d'illustrer les durées d'hébergement, cette figure apporte une information sur la stabilité des usagers au sein des structures et donc sur le renouvellement des publics. Ainsi, plus la durée moyenne d'hébergement sera proche de la durée d'observation, moins la structure renouvellera ses places (les données figurent dans le tableau annexe n°3).

⁶ Mesurée sur les inscriptions. Si l'on retranche les personnes qui ne se sont pas présentées ainsi que les doubles inscriptions, la durée moyenne reste à 42 nuits pour l'ensemble.

Figure 5 : Durée d'observation et durée moyenne d'hébergement, par structure

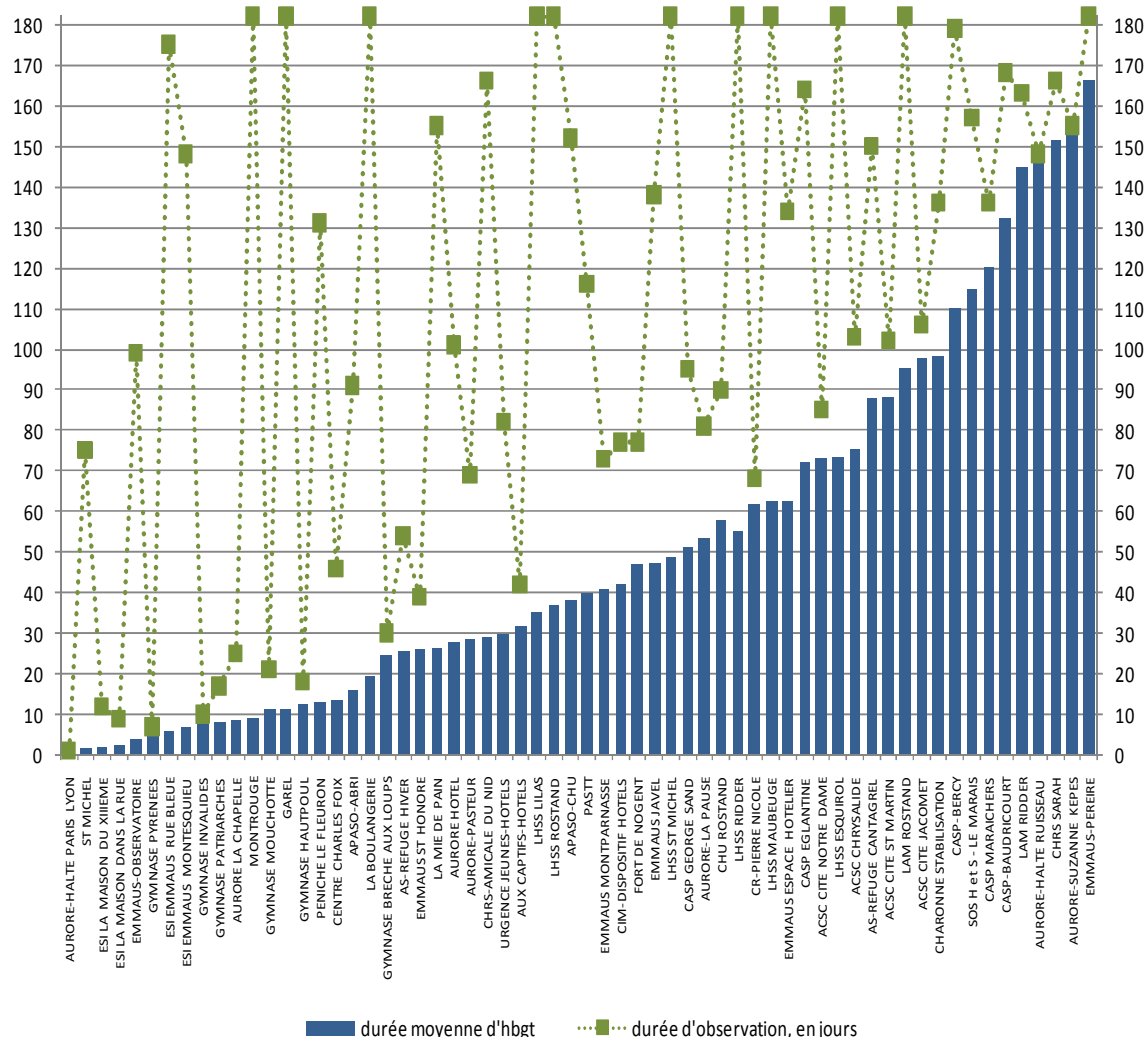

Source : SIAO Urgence de Paris

NB : la durée moyenne d'hébergement peut être continue ou non au sein de la structure

NB' : le nombre de dispositifs est devenu trop élevé pour être lisible. L'objectif de cette figure est d'illustrer la variation. Les données sont disponibles en annexe.

4.2. Le renouvellement des publics

Les listes transmises par les dispositifs permettent d'observer, d'un jour à l'autre, le renouvellement des publics accueillis. En prenant l'ensemble des structures d'accueil, **le taux de rotation s'élève à près de 8%**. Autrement dit, chaque nuit, 8% des usagers accueillis dans les structures n'étaient pas accueillis dans la même structure la veille.

Ce taux peut être légèrement biaisé car il subit d'une part un effet de lissage (ce taux varie de 0% dans de nombreuses structures à plus de 50% dans d'autres, voir figure 6⁷) et d'autre part toutes les structures ne sont pas observées sur la même période. Par ailleurs il est mesuré sur 6 mois, avec des fermetures de dispositifs, à la fin de la période hivernale, qui accueillent des publics moins stables (en gymnase ou en ESI notamment). Cependant une fois de plus la montée en charge de l'observation va biaiser cette différence entre la période hivernale et la période suivant le 31 mars ; cela se remarque notamment avec le taux de rotation mesuré, qui ne varie pas avant le 31 mars et après le 31 mars.

⁷ La médiane, de 1,6%, est très éloignée de la moyenne qui, elle, s'élève à 7,7%. Cette différence entre les deux indicateurs montre l'importance des structures pour lesquelles le taux de rotation est faible.

Figure 6 : Taux de rotation des usagers, par dispositif d'accueil

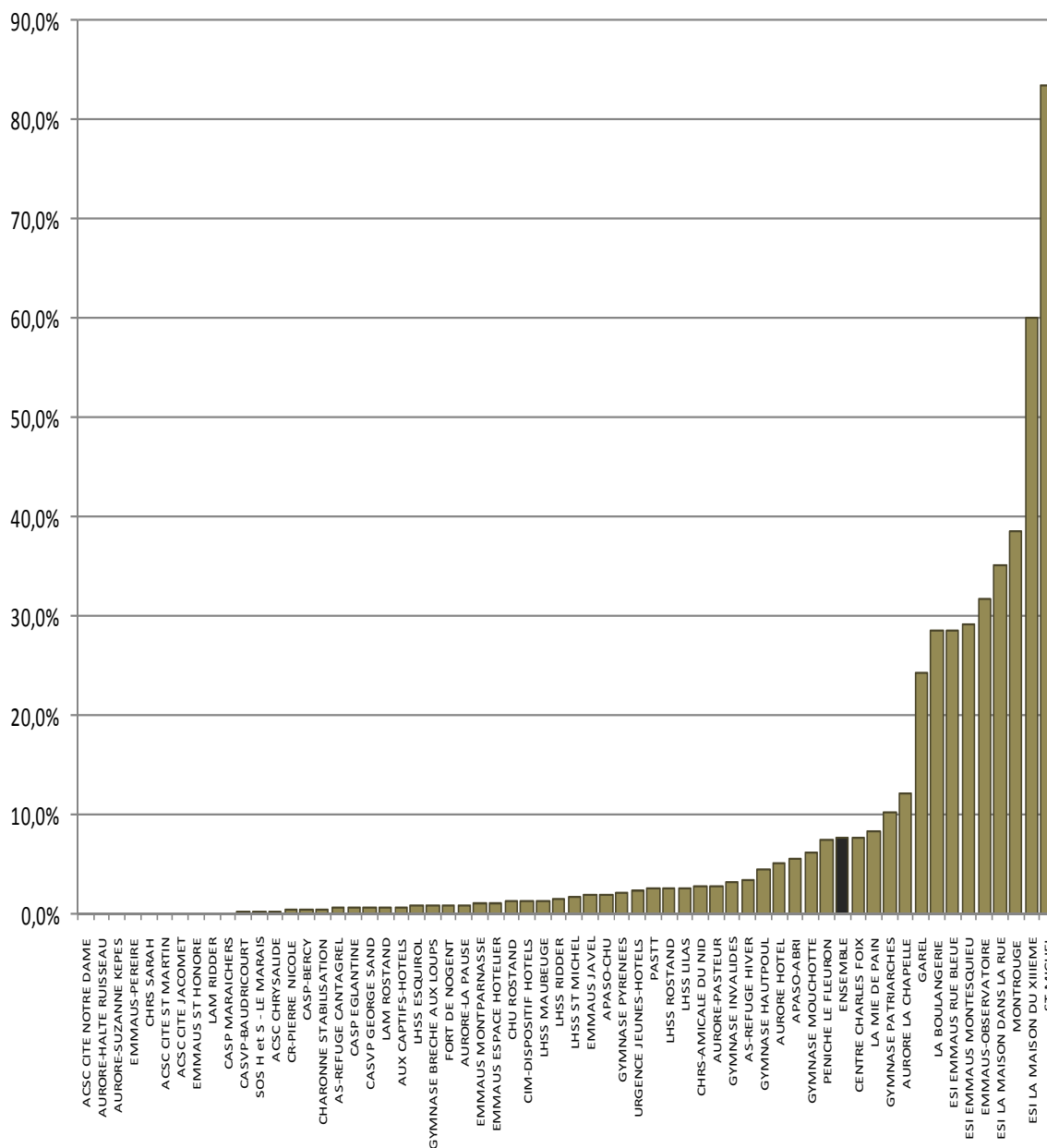

Source : SIAO Urgence de Paris

NB : le nombre de dispositifs est devenu trop élevé pour être lisible. L'objectif de cette figure est d'illustrer la variation. Les données sont disponibles en annexe.

La non exhaustivité de l'observation ne permet pas de mesurer ce taux de rotation toutes structures confondues (un usager sera considéré comme nouvel entrant, même s'il a été hébergé dans une autre structure d'accueil la veille). L'encadré ci-dessous reprend l'ensemble des indicateurs d'activité, déclinés par structure en annexe.

Encadré 1 : Indicateurs d'activité et de rotation pour l'ensemble des dispositifs

CAPACITE THEORIQUE		de 980 places le 10 janvier à 3004 places les 22 et 23 mars
Capacité minimale observée		959 (sur les inscrits)
Capacité maximale observée		2872 (sur les inscrits)
Capacité minimale observée		940 (sur les "présents")
Capacité maximale observée		2835 (sur les "présents")
OBSERVATION		182 nuits
NUITÉES observées		403418
Nombre d'usagers différents		9633
Taux de remplissage		98% = inscrits sur théoriques
Taux de présence		98% = présents sur inscrits
Taux de vacance réel		3% = 1-(présents sur théoriques)
nombre moyen de places vacantes par jour (sur les inscrits)		39,0
nombre moyen de places vacantes par jour (sur les présents)		74,6
ROTATION DES PLACES		
Nombre de nouveaux entrants sur la période :		30848
Nombre moyen de nouveaux entrants par jour (sur jour obs -1) :		170,4
Taux de rotation = nouveaux entrants / (nuitées observées - inscrits 1er jour)		7,7%

Source : SIAO Urgence de Paris

4.3. La mobilité des usagers

Si le taux de rotation ne peut pour le moment pas être mesuré toutes structures confondues, les données nominatives permettent de suivre le parcours des usagers d'une nuit à l'autre. Tous les dispositifs n'ayant pas transmis leurs données aux mêmes dates, des durées d'observation restent encore très variables et l'observation de certains usagers peut s'arrêter ou s'interrompre pendant une ou plusieurs nuits sans pour autant que cela signifie que la personne n'a pas été hébergée. Elle n'a simplement pas été observée.

Une analyse peut être cependant réalisée au niveau des parcours à partir des données récoltées, en mesurant notamment les changements de centre, en fonction du nombre de nuitées d'inscription. Les figures suivantes illustrent ainsi la mobilité en fonction de ce nombre de nuitées sur 90 nuitées d'hébergements (consécutives ou non). Les personnes peuvent aussi bien avoir été observées dès le 31/12 qu'à partir de la fin de la période hivernale.

Figure 7 : Changement de structure d'hébergement en fonction du nombre de nuitées observées. Par groupe d'âge.

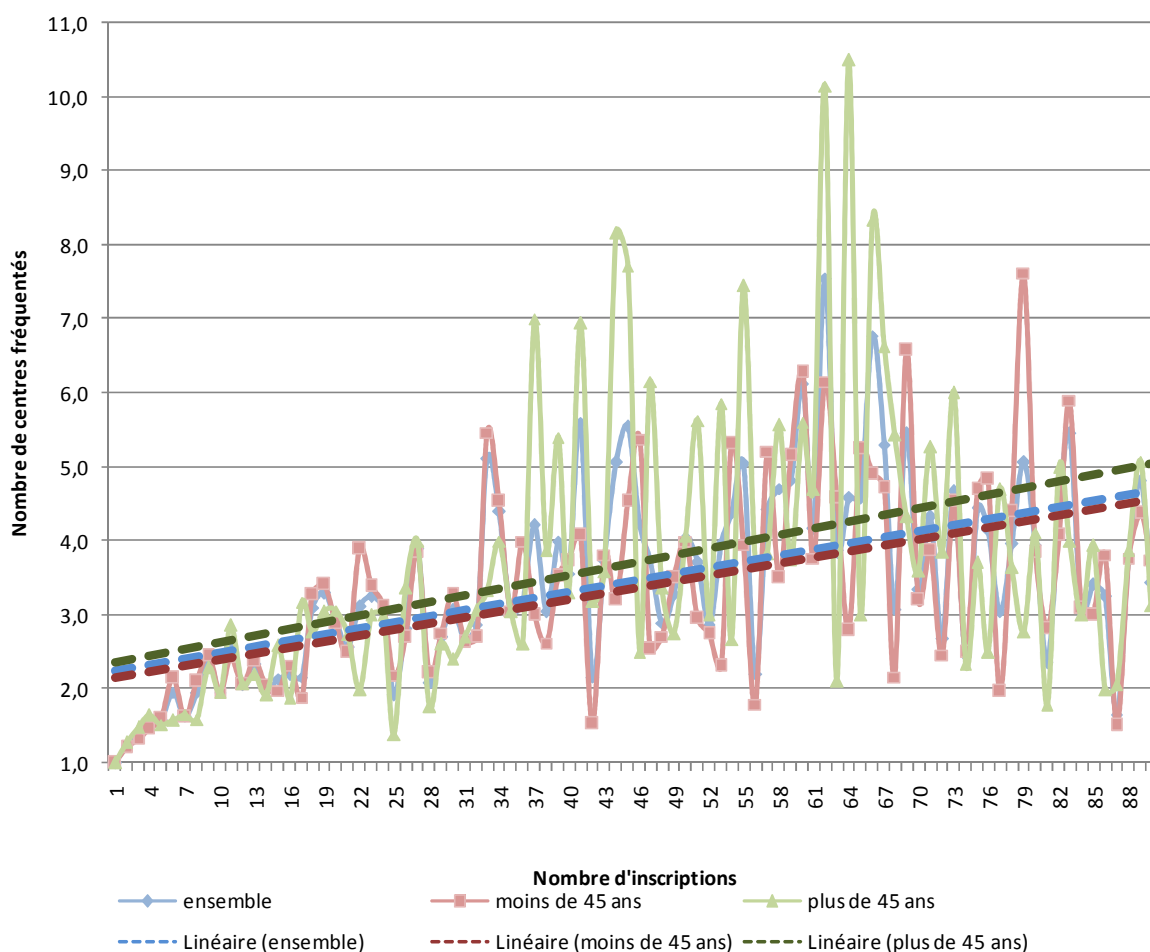

Source : SIAO Urgence de Paris

Figure 8 : Changement de structure d'hébergement en fonction du nombre de nuitées observées. Par sexe.

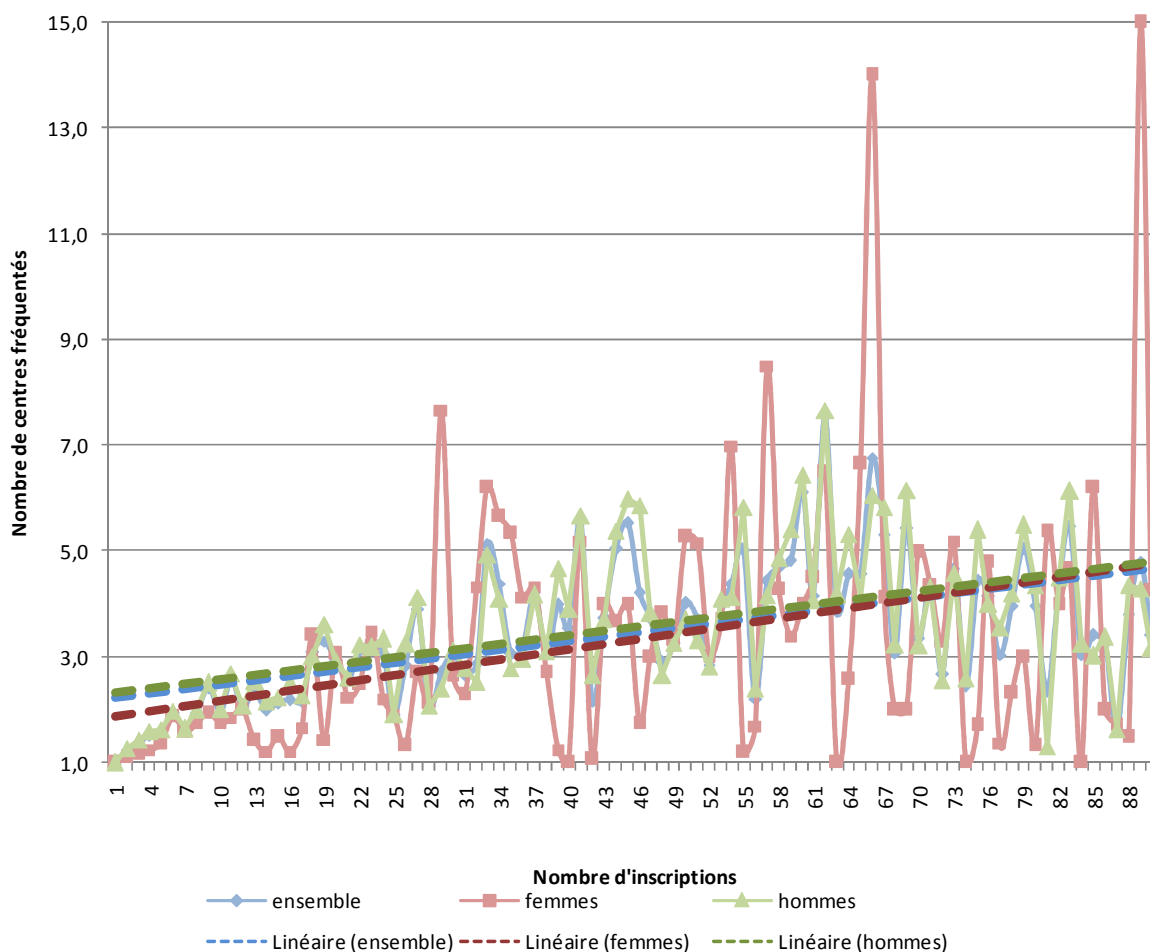

Source : SIAO Urgence de Paris

Les courbes de tendance montrent évidemment une augmentation du nombre de structures fréquentées en fonction du nombre d'inscriptions observées sans pour autant que la pente de la courbe soit très importante.

Cette tendance est cependant légèrement plus importante chez les personnes âgées de plus de 45 ans (figure 7, courbe verte) que chez les plus jeunes. 2 hypothèses à confirmer pour expliquer ce phénomène :

- Les personnes les plus âgées ont ainsi tendance à changer plus fréquemment de structure que les plus jeunes, le parc d'hébergement leur offrirait ainsi plus de choix.
- La seconde hypothèse, non incompatible avec la première, serait celle d'une moindre intégration des plus âgés dans des structures dont le taux de rotation serait très faible et dont la pratique serait plus proche de celle de la stabilisation que de celle de l'urgence.

Par ailleurs, cette différence entre public jeune et plus âgé semble s'accroître au fur et à mesure de l'observation.

En revanche la figure 8 montre la tendance inverse entre les sexes : si une différence pouvait être observée sur les premiers jours (changement plus fréquent chez les hommes), elle s'annule au fur et à mesure et les femmes changent aussi souvent de structure que les hommes. Cette tendance devra cependant être confirmée car les effectifs d'observation sur des durées longues ne sont pas encore très importants et donc soumis à de fortes variations comme on peut le voir sur la courbe féminine de la figure 8.

5. LES PARCOURS

La reconstruction du parcours des usagers au sein d'un dispositif, ou d'un dispositif à l'autre, permet de mesurer les probabilités d'hébergement sur la population « soumise au risque » d'être hébergée. Autrement dit on élimine le biais d'observation en ne mesurant la probabilité d'être hébergé que sur les usagers qui sont réellement observés (car hébergés) et sur ceux qui, sur la même date, auraient pu être hébergés car ils l'ont déjà été auparavant⁸.

Les probabilités d'hébergement restent cependant vraisemblablement sous-estimées puisque, comme il a été remarqué à plusieurs reprises dans ce document, les durées d'observation varient selon les dispositifs et les personnes qui ne sont plus hébergées par l'un des dispositifs ayant transmis ses données au SIAO UP peuvent cependant être hébergées par un autre dispositif d'urgence qui n'avait pas transmis ses données.

La probabilité d'hébergement peut se mesurer de deux manières : de manière continue ou discontinue.

- S'il s'agit d'un hébergement continu, il s'agira d'observer le parcours au jour le jour, en faisant sortir les usagers de l'observation dès la première rupture. Cette observation peut se faire par dispositif d'hébergement ou tous dispositifs confondus et se mesure en rapportant le nombre d'usagers hébergés un jour J à ceux qui avaient été hébergés la veille⁹. L'objectif de cette mesure est d'observer la probabilité de maintien dans l'hébergement, sans rupture.
- Outre la probabilité d'hébergement en continu, il est possible de mesurer la probabilité d'être hébergé un jour donné. Comme pour l'hébergement continu, des précautions doivent être prises afin de limiter les biais d'observation. Ainsi, si on ne peut totalement supprimer les biais qui sont liés au périmètre même de l'observation (les usagers hébergés dans un dispositif n'ayant pas transmis ses données ne pourront pas être observés comme étant hébergés), on peut, comme pour l'hébergement continu, limiter l'observation à la population « soumise au risque ». Pour la mesure de la probabilité d'être hébergé un jour donné, on limitera l'observation aux usagers faisant déjà partie de cette observation. Autrement dit pour mesurer la probabilité d'être hébergé une date T, il faut avoir été hébergé à une date antérieure ou être hébergé une première fois à la date T.

5.1. La probabilité d'être hébergé sans discontinuer

Les figures suivantes 9 et 10 confirment et infirment ce qui avait pu être observé lors des analyses précédentes : il existe une variation importante de la continuité d'hébergement en fonction de l'âge, mais pas en fonction du sexe.

- Si une variation selon le sexe (probabilité de maintien plus élevée chez les hommes) avait pu être observée lors des analyses réalisées mi mars, l'inclusion, dans l'observation, de nouveaux dispositifs, a annulé cet effet.
- En revanche la variation selon l'âge se confirme : la probabilité de maintien dans l'hébergement est plus élevée parmi les usagers âgés de plus de 45 ans. Cette probabilité d'hébergement plus élevée chez les plus de 45 ans, combinée à des changements plus fréquents de dispositifs laisse penser à une prise en charge prioritaire de ce public, qui bénéficie d'opportunités d'hébergement plus nombreuses que les plus jeunes (cf § 4.3 sur la mobilité des usagers et les commentaires de la figure 7, page 16).

⁸ Par exemple on ne mesurera pas une probabilité d'être hébergé durant un mois sur un usager qui n'a été observé une première fois que 8 jours auparavant (cet usager ne sera pas considéré comme faisant partie de la population « soumise au risque »).

⁹ Sachant qu'il faut donc remplir deux conditions : être observé assez longtemps pour être « soumis au risque » et n'avoir connu aucune rupture d'hébergement avant le jour J.

Figure 9 : Probabilité de maintien dans l'hébergement (avec ou sans changement de structure), selon l'âge et la durée.

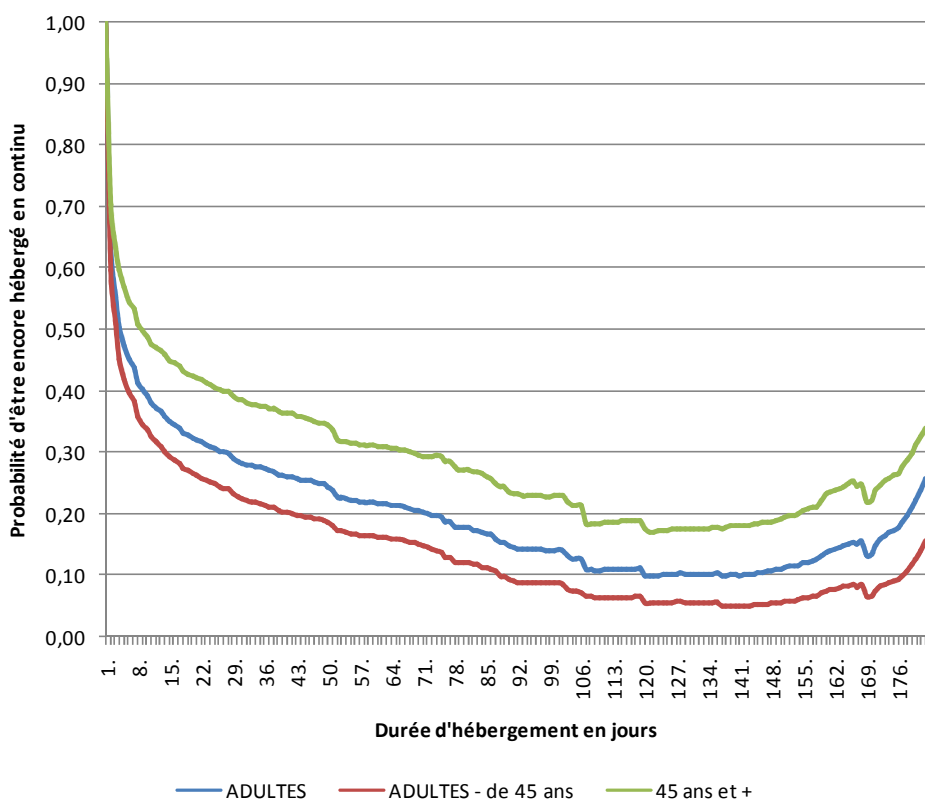

Source : SIAO Urgence de Paris

Figure 10 : Probabilité de maintien dans l'hébergement (avec ou sans changement de structure), selon le sexe et la durée.

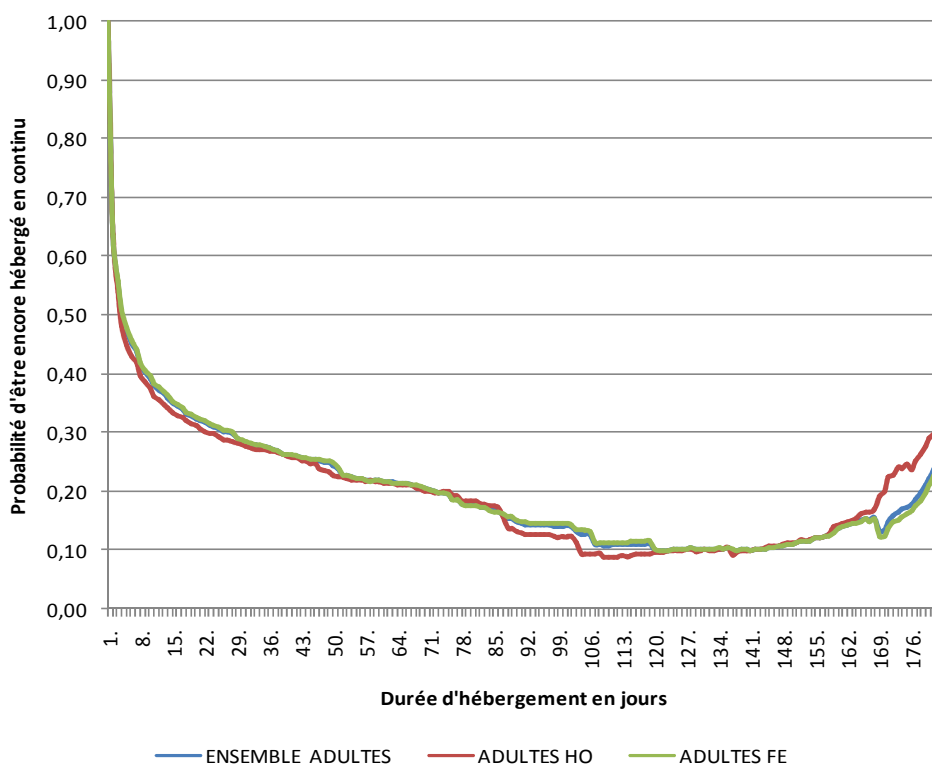

Source : SIAO Urgence de Paris

5.2. La probabilité d'être hébergé un jour donné

La figure suivante confirme la variation des probabilités d'hébergement selon l'âge. Qu'il s'agisse d'un hébergement continu (figure 8) ou d'une probabilité quotidienne d'hébergement (figure 10), les adultes âgés de plus de 45 ans ont plus de chance d'être hébergés que leurs homologues de moins de 45 ans.

Figure 10 : Probabilité d'être hébergé, en fonction de la date et de l'âge.

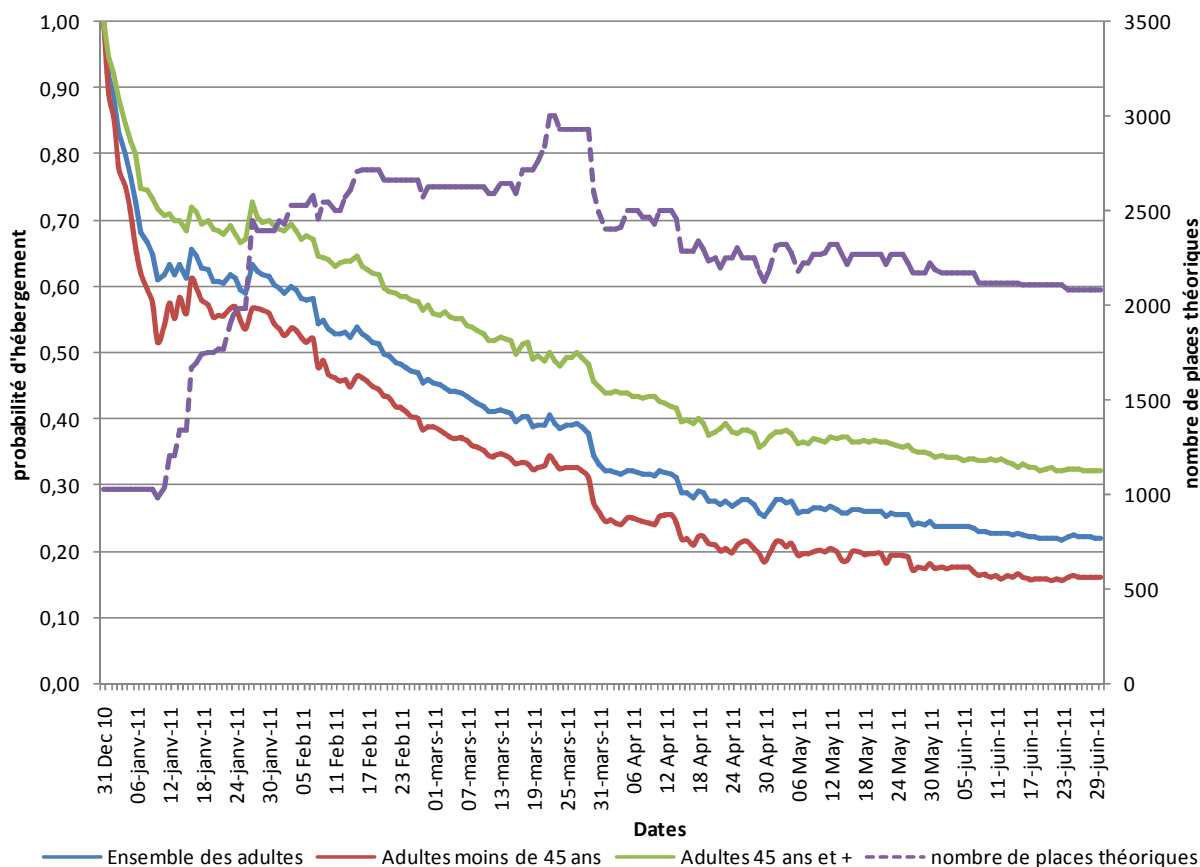

Source : SIAO Urgence de Paris

Ces probabilités d'hébergement sont une fois de plus biaisées par le périmètre de l'observation. Durant les premiers jours de janvier, les probabilités d'hébergement sont assez élevées car peu de dispositifs participent à la visibilité des places, et peu d'usagers sont observés. Par ailleurs, parmi les dispositifs participant à la visibilité, certains ont un taux de rotation très faible, leurs usagers restant ainsi sur leur place d'hébergement d'une nuit à l'autre. Par la suite, la montée en charge de l'observation va interférer sur l'observation des probabilités puisque l'arrivée de nouvelles places augmentera les possibilités d'hébergement, mais augmentera également le nombre de nouveaux usagers hébergés (certains usagers des nouveaux dispositifs étant par ailleurs observés depuis le début car ils ont été hébergés sur des dispositifs participant déjà à la visibilité).

L'intégration, sur le graphique, de la courbe du nombre de places théoriques par jour aide à l'interprétation des résultats. La probabilité d'être hébergé varie de 0,5 à 0,7 (50 à 70% de chance d'être hébergé un jour donné) jusqu'à la fin du mois de janvier. Cette période correspond à une montée en charge importante de la visibilité des places (cf. la courbe du nombre de places théoriques). Cependant, si ces probabilités sont relativement importantes, elles sont sous-estimées puisque les possibilités d'hébergement pour les usagers dépassent ce qui est visible (de nombreux dispositifs n'avaient pas encore commencé à transmettre leurs données). La baisse des probabilités d'hébergement, qui débute de manière importante à partir de début février correspond à l'augmentation du nombre d'usagers observés (entrés dans l'observation par la visibilité), rapportés à un nombre de places théoriques qui se stabilise. A partir de début avril, après une chute plus importante des probabilités faisant suite à la fermeture des dispositifs ouverts pour l'hiver (mais chute également sous-estimée avec l'arrivée en visibilité de nouveaux dispositifs), la baisse des probabilités ralentit et la tendance se stabilise à partir de début juin (le périmètre d'observation est quasiment exhaustif à partir de mi-avril).

Figure 11 : Probabilité d'être hébergé, en fonction de la date et du sexe.

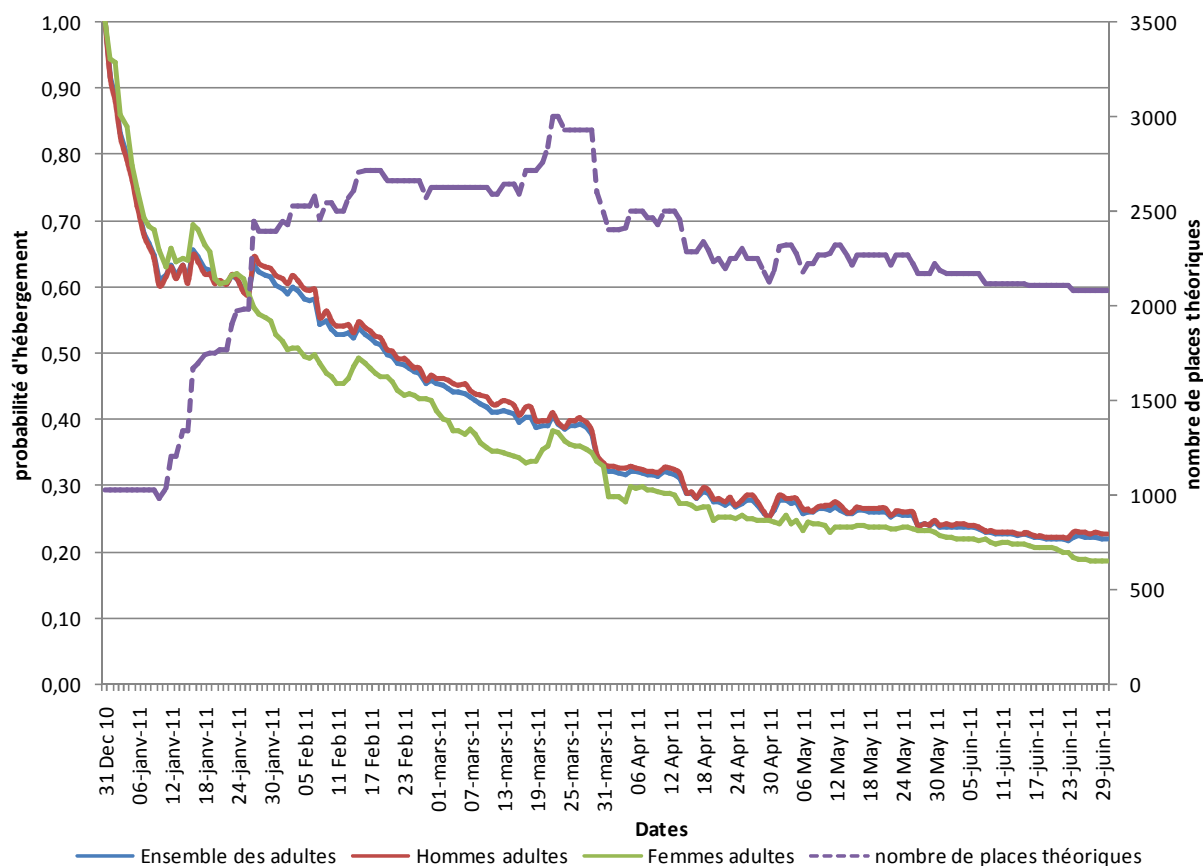

Source : SIAO Urgence de Paris

Les mêmes probabilités un jour donné ont été mesurées en fonction du sexe des usagers (figure 11). Une différence peut être notée, particulièrement pendant l'hiver, avec une probabilité d'hébergement plus faible chez les femmes que chez les hommes.

5.3. La probabilité d'être hébergé un jour donné en incluant des places en hôtel via le 115-75

La connaissance, via la base de données du 115 de Paris, de places d'hébergement attribuées en hôtel aux usagers isolés (droits de tirage) devrait permettre de réajuster légèrement la mesure des probabilités d'hébergement un jour donné. Les figures suivantes, par grand groupe d'âge et par sexe, présentent ainsi les probabilités d'hébergement avec et sans les places en hôtel distribuées par le 11510.

Au total 16989 nuitées en hôtels ont été attribuées aux 9633 usagers observés mais seuls 557 d'entre eux (moins de 6%) en ont bénéficié via le 115 75.

Les personnes ayant bénéficié de ces places sont principalement des femmes (67% alors qu'elles ne représentent que 21% de l'ensemble des usagers observés), âgées en moyenne de 39,8 ans (contre 37,4 ans pour l'ensemble des femmes adultes).

¹⁰ Seules les personnes hébergées sur des places participant à la visibilité sont observées pour ces places en hôtel.

Figure 12 : Probabilité d'être hébergé, en fonction de la date et de l'âge. En incluant les places en hôtels via le 115.

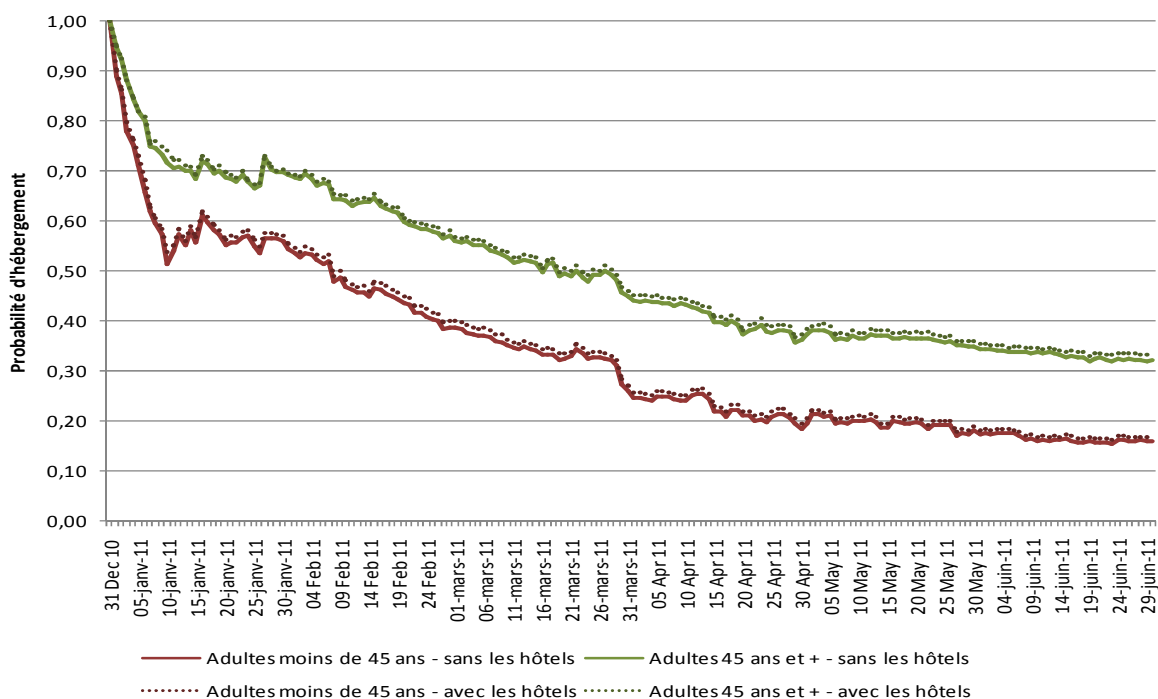

Source : SIAO Urgence de Paris

Figure 13 : Probabilité d'être hébergé, en fonction de la date et du sexe. En incluant les places en hôtels via le 115.

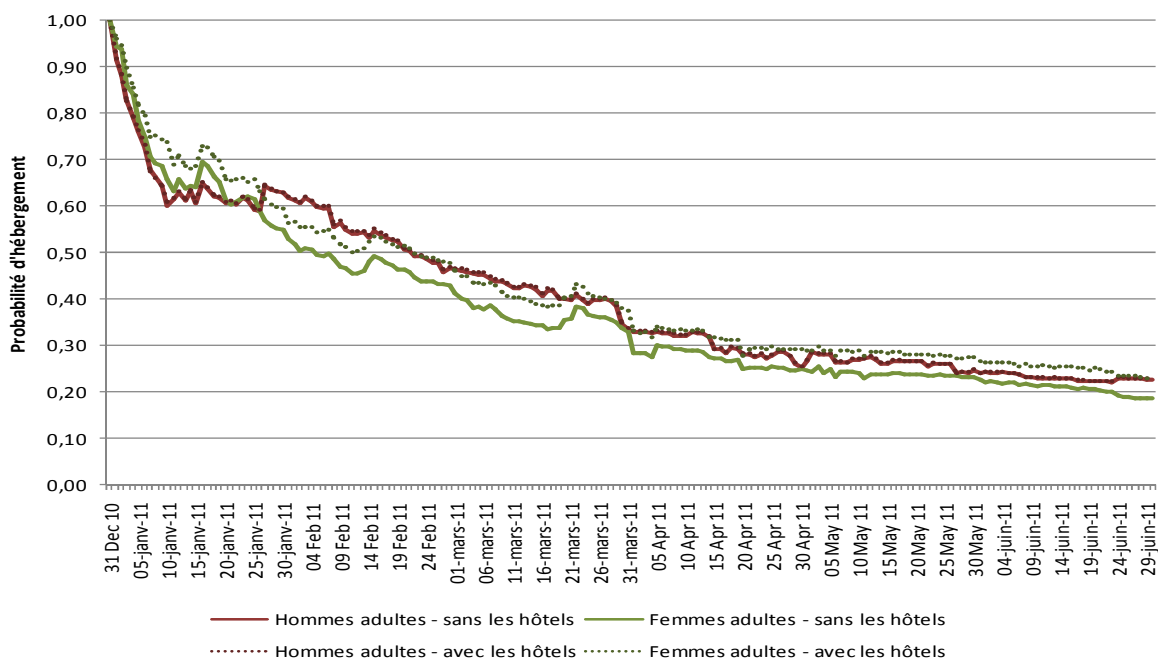

Source : SIAO Urgence de Paris

Si l'inclusion, dans le périmètre, des places d'hôtels attribuées par le 115 de Paris ne modifie pas, ou très peu, la probabilité d'hébergement selon l'âge (figure 12), il n'en est pas de même selon le sexe puisque cette inclusion tend à éliminer la différence de probabilité d'hébergement observée précédemment en fonction du sexe (figure 13). A certaines dates, notamment après la fin de la période hivernale, la probabilité d'hébergement des femmes va même jusqu'à dépasser celle des hommes. Ceci conforte l'importance de ces hébergements d'urgence en hôtel pour ces femmes isolées et plutôt âgées à la rue.

En conclusion intermédiaire de ce travail sur la probabilité d'hébergement : si la mesure de ces probabilités reste encore imparfaite en raison du périmètre non exhaustif de l'observation, certaines tendances peuvent d'ores et déjà être observées. Le périmètre de l'observation n'est cependant pas la seule variable qu'il faudrait ajuster pour parfaire ces mesures. **En effet, les usagers sont observés lorsqu'ils entrent dans l'hébergement, mais aucune sortie n'est pour le moment observable, ce qui pourra être le cas dans le contexte de la visibilité du SIAO Insertion 75.**

6. LES ORIENTEURS

Outres les caractéristiques démographiques (sexe et âge) des personnes hébergées, il est demandé aux structures participant à la visibilité de transmettre l'information sur l'orienteur.

6.1. La répartition des orienteurs : par quel moyen arrivent les usagers ?

Si le principal orienteur vers les hébergements d'urgence à Paris reste le 115 de Paris sur la période considérée (44% des places ; 55% en incluant les structures du GIP Samusocial de Paris), il n'en demeure pas moins que la proportion de places attribuées via le 115-75 est en diminution par rapport aux observations précédentes. Ceci s'explique par l'intégration dans l'observation de dispositifs travaillant moins avec le 115 de Paris. Cette baisse des orientations 115 concorde avec la diminution de la part des usagers connus du 115 (voir partie 3.4).

Figure 14 : Les orienteurs, hors places structures du GIP Samusocial de Paris¹¹

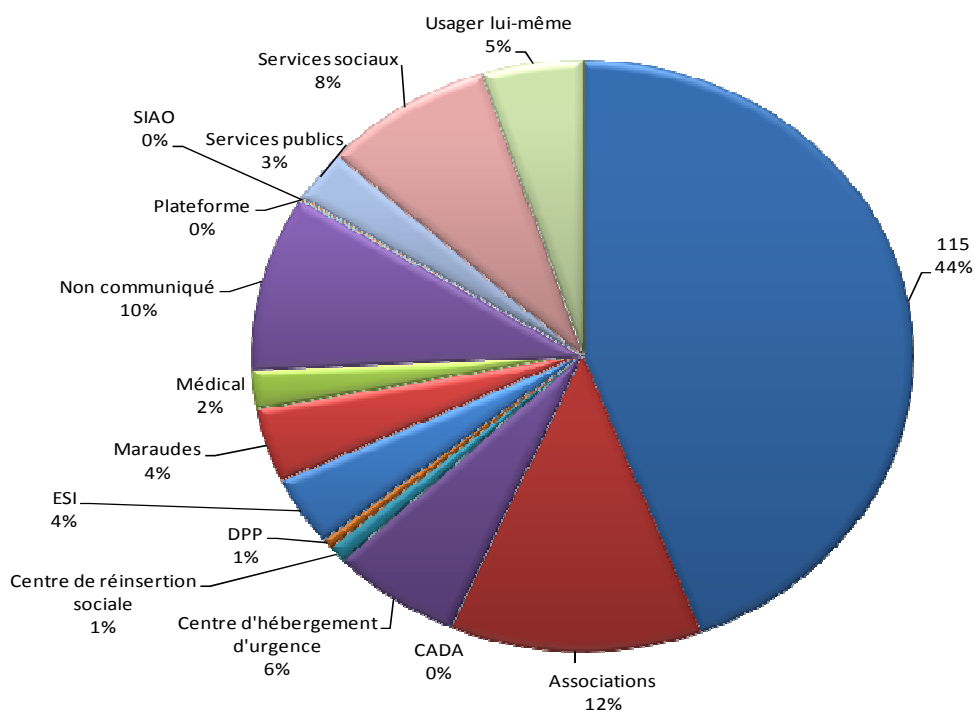

Source : SIAO Urgence de Paris

NB : quelques places sont renseignées comme orienteur « SIAO » en raison de l'expérimentation qui a eu lieu en juin 2011

La variable orientation a un second niveau de renseignement. Par exemple on peut connaître en détail les associations qui ont orienté. Cependant ce second niveau n'est pas systématiquement renseigné. Les tableaux de la répartition des orienteurs par grande catégorie et par second niveau figurent, par structure d'hébergement, en annexe.

¹¹ Dont LHSS Maubeuge

6.2. La répartition des structures en fonction des orienteurs : qui oriente où ?

Tableau 2 : Structure d'accueil, en fonction des orienteurs

	115	Associations	CADA	Centre d'hébergement d'urgence	Centre de réinsertion	DPP	ESI	Maraudés	Médical	Plateforme	SIAO	Services Publics	Services Sociaux	Usager lui-même	Non communiqué
ACSC Chrysalide	1%	3%											0%		
ACSC Cité Jacomet	5%	1%		0%	0%				2%						0%
ACSC Cité Notre Dame	0%	1%		0%	17%		1%	0%						2%	
ACSC Cité St Martin	0%	6%		4%					14%			10%	32%	8%	0%
APASO-Abri	1%	1%		0%										0%	
APASO-CHU	1%	1%												0%	
AS-Refuge Cantagrel	1%	7%		5%			1%		1%				2%	14%	1%
AS-Refuge Huiver	1%			0%										1%	
AUORE Hotel	2%	12%		0%			6%	14%	0%	0%	13%	1%	3%		6%
AUORE-Halte Paris Lyon								0%						0%	
AUORE-Halte Ruisseau	1%	0%													
AUORE La Chapelle							9%	0%					0%		0%
AUORE-La Pause	0%	1%		4%								8%		1%	1%
AUORE-Pasteur	0%	0%							7%						
AUORE-Suzanne Kepes													1%		
Aux Captifs - Hôtels							2%								
CASP-Bercy	4%	1%		0%			32%				4%		0%		
CASP Eglantine	2%	1%										2%		0%	
CASP Maraîchers									50%					0%	0%
CASVP-Baudricourt	0%	9%			56%		3%		2%			0%	30%		
CASVP George Sand		0%					0%					0%	14%	6%	0%
CENTRE Charles Foix	0%	1%					6%	1%							0%
Charonne Stabilisation	1%	1%		0%			1%	1%	1%				0%		
CHRS-Amicale du Nid	0%														
CHRS Sarah		7%	100%	35%	0%							1%	1%	10%	
CHU Rostand	3%														
CIM-Dispositif Hôtels	0%	3%					0%		5%				4%	2%	
CR-Pierre Nicole		0%			19%										
Emmaus Espace Hotelier	0%	4%		1%	5%		17%	6%	1%				1%		
Emmaus Javel	0%	4%		7%	2%		5%	7%	6%			3%			0%
Emmaus Montparnasse	1%	6%						17%	0%					1%	
Emmaus St Honoré	0%	1%		0%				1%							1%
Emmaus Observatoire	2%														
Emmaus Péreire	8%	6%		41%				16%		100%		70%			
ESI Emmaus Montesquieu	1%	3%		0%			3%	13%	10%		26%	3%	0%		0%
ESI Emmaus Rue Bleue	1%	0%					0%	22%	0%		0%	0%		0%	0%
ESI La Maison dans la rue	0%	0%												0%	
ESI La Maison du 13ème	0%								0%					0%	
Fort de Nogent	4%														
Garel	8%														
Gymnases	1%	1%				100%	7%					0%	3%		
La Boulangerie	0%														
La Mie de Pain	5%	4%					3%	0%	1%		20%		3%	55%	90%
LAM	1%														
LHSS	13%														
Montrouge	6%										26%				
PASTT		1%													
Péniche le Fleuron	0%	8%		1%	0%	0%	6%	2%	0%		11%	0%	4%	0%	
SOS H-S Le Marais	4%	2%		1%											
ST Michel	0%														
Urgence Jeunes Hôtels	0%	4%		0%								0%	1%		
Total	100%	100%	100%	100%	100%	100%	100%	100%	100%	100%	100%	100%	100%	100%	100%
Total (n)	220842	40260	12	20800	3200	1811	12192	13188	6926	182	350	9291	27369	15858	31137

Source : SIAO Urgence de Paris - NB : les orientations par le SIAO sont sous déclarées

ANNEXES :

TABLEAU ANNEXE 1 : RECAPITULATIF DES NUTEES ISSUES DE LA BASE DU 115 DE PARIS

Structures	Nuitées observées	Observations
CHU ROSTAND	Du 31/12 au 30/03	
EMMAUS-OBSERVATOIRE	Du 13/02 au 20/04	Nuitées du 12/01 transmises par la structure au SIAO
CHU GAREL	Du 31/12 au 30/06	
LA BOULANGERIE	Du 31/12 au 30/06	Seules les places régulées par le 115 sont visibles. Les autres ne sont pas transmises.
LAM RIDDER	Du 19/01 au 30/06	
LAM ROSTAND	Du 31/12 au 30/06	
LHSS ESQUIROL	Du 31/12 au 30/06	
LHSS LILAS	Du 31/12 au 30/06	
LHSS MAUBEUGE	Du 31/12 au 30/06	Le LHSS Maubeuge n'est pas un centre Samusocial mais l'ensemble de ses places est régulé par le 115 de Paris.
LHSS RIDDER	Du 31/12 au 11/05	Le LHSS Ridder a fermé le 12 mai, pour travaux. Les hébergés ont été transférés au LHSS Rostand. Afin de distinguer les anciens usagers de Ridder, l'étage du centre Rostand où sont installés les anciens hébergés de Ridder a été nommé « Ex-Ridder ». Pour les analyses Ridder et ex Ridder seront considérés comme une même structure.
LHSS EX RIDDER	Du 12/05 au 30/06	
LHSS ROSTAND	Du 31/12 au 30/06	
LHSS ST MICHEL	Du 31/12 au 30/06	
MDP-HEBDO	Du 27/01 au 24/04	
MDP-QUOTIDIEN	Du 27/01 au 30/06	Pas de nuitées attribuées entre le 6 mai et le 3 juin Pas de nuitées les 4 et 5 juin Le nombre de nuitées disponibles quotidiennement via le 115 décroît fortement à partir de mi-avril pour n'atteindre que quelques places dès le mois de mai.
MONTROUGE	Du 31/12 au 30/06	
CHU ST MICHEL	Du 05/01 au 31/03	Uniquement 3 places durant l'hiver.

Source : SIAO Urgence de Paris

TABLEAU ANNEXE 2 : RECAPITULATIF DES NUTEES ISSUES DE LA BASE VISIBILITE DU SIAO-UP

Structures	Nuitées transmises	Observations
ACSC CHRYSALIDE	Du 20/03 au 30/06	
ACSC CITE JACOMET	Du 17/03 au 30/06	
ACSC CITE NOTRE DAME	Du 4/04 au 30/06	Pas de transmission les 8, 9 et 10 avril
ACSC CITE ST MARTIN	Du 21/03 au 30/06	
APASO-ABRI	Du 31/12 au 31/03	
APASO-CHU	Du 31/12 au 31/05	
AS-REFUGE CANTAGREL	Du 16/01 au 30/06	Pas de transmission entre le 15 avril et le 1 ^{er} mai
AS-REFUGE HIVER	Du 16/01 au 10/03	
AURORE HOTEL	Du 22/03 au 30/06	
AURORE LA CHAPELLE	Du 23/01 au 15/03	Pas de transmission entre le 28 janvier et le 3 février Pas de transmission entre le 20 février et le 13 mars
AURORE-HALTE PARIS LYON	24 janvier 2011	Seule date saisie car les listings, transmis du 21 janvier au 28 mars, sont remplis par les usagers eux-mêmes et sont pour la plupart illisibles et difficilement exploitables
AURORE-HALTE RUISSEAU	Du 18/01 au 30/06	Pas de transmission entre le 17 avril et le 3 mai
AURORE-LA PAUSE	Du 23/01 au 13/04	
AURORE-PASTEUR	Du 21/01 au 30/03	
AURORE-SUZANNE KEPES	Du 27/01 au 30/06	
AUX CAPTIFS-HOTELS	Du 15/02 au 28/03	
CASP BERCY	Du 31/12 au 30/06	Pas de transmission du 29 avril au 2 mai
CASP EGLANTINE	Du 16/01 au 30/06	Pas de transmission les 4 et 6 mai
CASP MARAICHERS	Du 15/02 au 30/06	
CASVP GEORGE SAND	Du 7/02 au 7/06	Transmission non régulière et pas toujours saisie en raison des difficultés de compréhension des informations.
CASVP-BAUDRICOURT	Du 14/01 au 30/06	
CENTRE CHARLES FOIX	Du 14/02 au 31/03	
CHARONNE STABILISATION	Du 15/02 au 30/06	
CHRS SARAH	Du 16/01 au 30/06	
CHRS-AMICALE DU NID	Du 16/01 au 30/06	
CIM-DISPOSITIF HOTELS	Du 14/01 au 31/03	
CR-PIERRE NICOLE	Du 12/01 au 20/03	
EMMAUS ESPACE HOTELIER	Du 17/01 au 30/05	
EMMAUS JAVEL	Du 01/02 au 30/06	Pas de transmission entre le 19 et le 23 avril Pas de transmission entre le 26 avril et le 1 ^{er} mai Pas de transmission entre le 6 et le 9 mai
EMMAUS MONTPARNASSE	Du 16/01 au 29/03	
EMMAUS ST HONORE	Du 13/02 au 23/03	
EMMAUS-OBSERVATOIRE	12/01	Places entièrement régulées par le 115 de Paris. Nuitées à partir du 13/01 issues de la base de données du 115.
EMMAUS-PEREIRE	Du 31/12 au 30/06	
ESI EMMAUS MONTESQUIEU	Le 23/01 puis du 3/02 au 30/06	Pas de transmission le 11 mai
ESI EMMAUS RUE BLEUE	Du 31/12 au 23/06	
ESI LA MAISON DANS LA RUE	Du 24/01 au 01/02	
ESI LA MAISON DU XIIIEME	Du 27/01 au 07/02	
FORT DE NOGENT	Du 12/01 au 29/03	
GYMNASE BRECHE AUX LOUPS	Du 28/02 au 29/03	
GYMNASE HAUTOUL	Du 09/02 au 26/02	

GYMNASE INVALIDES	Du 31/12 au 09/01	
GYMNASE MOUCHOTTE	Du 18/01 au 07/02	
GYMNASE PATRIARCHES	Du 25/01 au 10/02	
GYMNASE PYRENEES	Du 11/01 au 17/01	
MDP-ACCES DIRECT	Du 15/02 au 22/03	
MDP-ENCARTES	Du 27/01 au 30/06	
MDP-PSA BELLEVILLE	Du 04/02 au 30/06	Pas de transmission du 27 février au 2 mars Pas de transmission les 29 et 30 mars Pas de transmission le 1 ^{er} avril Pas de transmission le 22 avril Pas de transmission les 24 et 25 avril
PASTT	Du 16/02 au 15/06	Pas de transmission du 15 au 19 avril
PENICHE LE FLEURON	Du 15/02 au 30/06	Pas de transmission du 6 au 11 mai
SOS H et S - LE MARAIS	Du 24/01 au 30/06	Pas de transmission le 20 avril
URGENCE JEUNES-HOTELS	Du 16/01 au 07/04	

Source : SIAO Urgence de Paris

TABLEAU ANNEXE .3 : AGE MOYEN DES USAGERS ACCUEILLIS, PAR CENTRE

URGENCE JEUNES-HOTELS	21,5	LA MIE DE PAIN	41,0
APASO-CHU	24,2	CHARONNE STABILISATION	41,2
CHRS-AMICALE DU NID	27,7	AURORE-PASTEUR	41,2
APASO-ABRI	28,7	FORT DE NOGENT	41,4
AURORE-SUZANNE KEPES	28,8	CENTRE CHARLES FOIX	41,8
CASP GEORGE SAND	29,0	AS-REFUGE HIVER	42,0
CASP EGLANTINE	29,0	ACSC CITE NOTRE DAME	42,4
EMMAUS-OBSERVATOIRE	31,6	EMMAUS JAVEL	42,9
CIM-DISPOSITIF HOTELS	34,5	CASP MARAICHERS	43,2
LA BOULANGERIE	35,3	CHRS SARAH	43,4
GYMNASE PYRENEES	35,8	AURORE LA CHAPELLE	43,9
EMMAUS MONTPARNASSE	35,9	MONTRouGE	44,0
ESI LA MAISON DANS LA RUE	36,4	AS-REFUGE CANTAGREL	44,7
AURORE-HALTE RUISSEAU	36,6	GAREL	44,7
GYMNASE BRECHE AUX LOUPS	36,7	CASP-BERCY	44,9
GYMNASE PATRIARCHES	36,8	EMMAUS ST HONORE	45,3
GYMNASE INVALIDES	36,9	CASP-BAUDRICOURT	45,5
ESI LA MAISON DU XIIIEME	38,0	SOS H et S - LE MARAIS	46,0
GYMNASE HAUTPOUL	38,0	CHU ROSTAND	46,8
CR-PIERRE NICOLE	38,1	LHSS MAUBEUGE	47,1
AURORE-LA PAUSE	38,2	AUX CAPTIFS-HOTELS	48,1
EMMAUS ESPACE HOTELIER	38,6	ST MICHEL	48,2
GYMNASE MOUCHOTTE	38,8	EMMAUS-PEREIRE	48,7
PENICHE LE FLEURON	39,0	LHSS ROSTAND	49,1
AURORE-HALTE PARIS LYON	39,2	LHSS ST MICHEL	51,8
PASTT	39,3	ACSC CITE JACOMET	52,5
AURORE HOTEL	39,4	LHSS LILAS	52,7
ACSC CITE ST MARTIN	39,4	LHSS RIDDER	53,1
ACSC CHRYSALIDE	39,5	LAM RIDDER	54,0
ESI EMMAUS MONTESQUIEU	40,2	LAM ROSTAND	55,0
ESI EMMAUS RUE BLEUE	40,9	LHSS ESQUIROL	61,4

Source : SIAO Urgence de Paris

ACSC CHRYSALIDE

CAPACITE THEORIQUE	40	places
Capacité minimale observée	36	(sur les inscrits)
Capacité maximale observée	40	(sur les inscrits)
Capacité minimale observée	36	(sur les "présents")
Capacité maximale observée	40	(sur les "présents")
OBSERVATION	103	nuits
NUITEES observées	4054	
Nombre d'usagers différents	54	

Taux de remplissage	98%	= inscrits sur théoriques
Taux de présence	100%	= présents sur inscrits
Taux de vacance réel	2%	= 1-(présents sur théoriques)
nombre moyen de places vacantes par jour (sur les inscrits)	0,6	
nombre moyen de places vacantes par jour (sur les présents)	0,7	

ROTATION DES PLACES	
Nombre de nouveaux entrants sur la période :	15
Nombre moyen de nouveaux entrants par jour (sur jour obs -1) :	0,1
Taux de rotation = nouveaux entrants / (nuitées observées - inscrits 1er jour)	0,4%

ACSC CITE JACOMET

CAPACITE THEORIQUE	124	places
Capacité minimale observée	117	(sur les inscrits)
Capacité maximale observée	124	(sur les inscrits)
Capacité minimale observée	117	(sur les "présents")
Capacité maximale observée	124	(sur les "présents")
OBSERVATION	106	nuits
NUITEES observées	12816	
Nombre d'usagers différents	131	

Taux de remplissage	98%	= inscrits sur théoriques
Taux de présence	100%	= présents sur inscrits
Taux de vacance réel	2%	= 1-(présents sur théoriques)
nombre moyen de places vacantes par jour (sur les inscrits)	3,1	
nombre moyen de places vacantes par jour (sur les présents)	3,1	

ROTATION DES PLACES	
Nombre de nouveaux entrants sur la période :	11
Nombre moyen de nouveaux entrants par jour (sur jour obs -1) :	0,1
Taux de rotation = nouveaux entrants / (nuitées observées - inscrits 1er jour)	0,1%

ACSC CITE NOTRE DAME

CAPACITE THEORIQUE	12 places
Capacité minimale observée	12 (sur les inscrits)
Capacité maximale observée	12 (sur les inscrits)
Capacité minimale observée	12 (sur les "présents")
Capacité maximale observée	12 (sur les "présents")
OBSERVATION	85 nuits
NUITEES observées	1020
Nombre d'usagers différents	14

Taux de remplissage	100%	= inscrits sur théoriques
Taux de présence	100%	= présents sur inscrits
Taux de vacance réel	0%	= 1-(présents sur théoriques)
nombre moyen de places vacantes par jour (sur les inscrits)		
0,0		
nombre moyen de places vacantes par jour (sur les présents)		
0,0		

ROTATION DES PLACES	
Nombre de nouveaux entrants sur la période :	0
Nombre moyen de nouveaux entrants par jour (sur jour obs -2*) :	0,0
Taux de rotation = nouveaux entrants / (nuitées observées - inscrits 1er jour)	0,0%

*Une rupture dans la transmission des données entre le 8 et le 11 avril peut fausser le taux de rotation. En effet, on observe 14 personnes différentes pour 12 places, mais aucun nouvel entrant sur la période : les deux personnes en plus ont été intégrées durant les journées sans transmission au SIAO UP or les deux séquences d'hébergement sont observées indépendamment en raison de la méconnaissance des inscriptions sur la période transitoire.

ACSC CITE SAINT MARTIN

CAPACITE THEORIQUE	88	places jusqu'au 04/04
	173	places ensuite
Capacité minimale observée	86	(sur les inscrits)
Capacité maximale observée	173	(sur les inscrits)
Capacité minimale observée	86	(sur les "présents")
Capacité maximale observée	173	(sur les "présents")
OBSERVATION	102	nuits
NUITEES observées	16281	
Nombre d'usagers différents	184	

Taux de remplissage	99%	= inscrits sur théoriques
Taux de présence	100%	= présents sur inscrits
Taux de vacance réel	1%	= 1-(présents sur théoriques)
nombre moyen de places vacantes par jour (sur les inscrits)	0,9	
nombre moyen de places vacantes par jour (sur les présents)	0,9	

ROTATION DES PLACES		
Nombre de nouveaux entrants sur la période :	13	
Nombre moyen de nouveaux entrants par jour (sur jour obs -2*) :	0,1	
Taux de rotation = nouveaux entrants / (nuitées observées - inscrits 1er jour)	0,1%	

*Les listes d'inscrits ayant été transmises en deux temps (88 places jusqu'au 4 avril, 173 places ensuite), deux séquences différentes ont été observées.

APASO ABRI DE NUIT

CAPACITE THEORIQUE	18	places
Capacité minimale observée	9	(sur les inscrits)
Capacité maximale observée	21	(sur les inscrits)
Capacité minimale observée	9	(sur les "présents")
Capacité maximale observée	20	(sur les "présents")
OBSERVATION	91	nuits
NUITEES observées	1667	
Nombre d'usagers différents	105	

Taux de remplissage	102%	= inscrits sur théoriques
Taux de présence	94%	= présents sur inscrits
Taux de vacance réel	4%	= 1-(présents sur théoriques)
nombre moyen de places vacantes par jour (sur les inscrits)		
	-0,3	
nombre moyen de places vacantes par jour (sur les présents)		
	0,7	

ROTATION DES PLACES	
Nombre de nouveaux entrants sur la période :	94
Nombre moyen de nouveaux entrants par jour (sur jour obs -1) :	1,0
Taux de rotation = nouveaux entrants / (nuitées observées - inscrits 1er jour)	5,7%

Le nombre d'inscrits dépasse à plusieurs reprises la capacité théorique d'accueil, d'où un nombre moyen de places vacantes négatif.

APASO CHU

CAPACITE THEORIQUE	20	places
Capacité minimale observée	8	(sur les inscrits)
Capacité maximale observée	25	(sur les inscrits)
Capacité minimale observée	8	(sur les "présents")
Capacité maximale observée	24	(sur les "présents")
OBSERVATION	152	nuits
NUITEES observées	2673	
Nombre d'usagers différents	70	

Taux de remplissage	88%	= inscrits sur théoriques
Taux de présence	97%	= présents sur inscrits
Taux de vacance réel	15%	= 1-(présents sur théoriques)
nombre moyen de places vacantes par jour (sur les inscrits)	2,4	
nombre moyen de places vacantes par jour (sur les présents)	2,9	

ROTATION DES PLACES	
Nombre de nouveaux entrants sur la période :	55
Nombre moyen de nouveaux entrants par jour (sur jour obs -1) :	0,4
Taux de rotation = nouveaux entrants / (nuitées observées - inscrits 1er jour)	2,1%

AS – REFUGE CANTAGREL

CAPACITE THEORIQUE	58	places
Capacité minimale observée	57	(sur les inscrits)
Capacité maximale observée	58	(sur les inscrits)
Capacité minimale observée	57	(sur les "présents")
Capacité maximale observée	58	(sur les "présents")
OBSERVATION	150	nuits
NUITEES observées	8699	
Nombre d'usagers différents	99	

Taux de remplissage	100%	= inscrits sur théoriques
Taux de présence	100%	= présents sur inscrits
Taux de vacance réel	0%	= 1-(présents sur théoriques)
nombre moyen de places vacantes par jour (sur les inscrits)	0,0	
nombre moyen de places vacantes par jour (sur les présents)	0,1	

ROTATION DES PLACES	
Nombre de nouveaux entrants sur la période :	56
Nombre moyen de nouveaux entrants par jour (sur jour obs -2*) :	0,4
Taux de rotation = nouveaux entrants / (nuitées observées - inscrits 1er jour)	0,6%

*Une rupture dans la transmission des informations oblige à observer en deux séquences : avant le 15 avril et après le 1^{er} mai.

AS – REFUGE HIVER

CAPACITE THEORIQUE	30	places
Capacité minimale observée	29	(sur les inscrits)
Capacité maximale observée	37	(sur les inscrits)
Capacité minimale observée	27	(sur les "présents")
Capacité maximale observée	37	(sur les "présents")
OBSERVATION	54	nuits
NUITEES observées	1756	
Nombre d'usagers différents	69	

Taux de remplissage	108%	= inscrits sur théoriques
Taux de présence	96%	= présents sur inscrits
Taux de vacance réel	-4%	= 1-(présents sur théoriques)
nombre moyen de places vacantes par jour (sur les inscrits)	-2,5	
nombre moyen de places vacantes par jour (sur les présents)	-1,2	

ROTATION DES PLACES	
Nombre de nouveaux entrants sur la période :	60
Nombre moyen de nouveaux entrants par jour (sur jour obs -1) :	1,1
Taux de rotation = nouveaux entrants / (nuitées observées - inscrits 1er jour)	3,5%

La capacité annoncée, de 30 places, est très souvent dépassée jusque mi-février.

AUORE – DISPOSITIF HOTELS

CAPACITE THEORIQUE	165	places
Capacité minimale observée	146	(sur les inscrits)
Capacité maximale observée	160	(sur les inscrits)
Capacité minimale observée	146	(sur les "présents")
Capacité maximale observée	160	(sur les "présents")
OBSERVATION	101	nuits
NUITEES observées	15575	
Nombre d'usagers différents	558	

Taux de remplissage	93%	= inscrits sur théoriques
Taux de présence	100%	= présents sur inscrits
Taux de vacance réel	7%	= 1-(présents sur théoriques)
nombre moyen de places vacantes par jour (sur les inscrits)	10,8	
nombre moyen de places vacantes par jour (sur les présents)	10,8	

ROTATION DES PLACES	
Nombre de nouveaux entrants sur la période :	794
Nombre moyen de nouveaux entrants par jour (sur jour obs -1) :	7,9
Taux de rotation = nouveaux entrants / (nuitées observées - inscrits 1er jour)	5,1%

AUORE LA CHAPELLE

CAPACITE THEORIQUE	50	places
Capacité minimale observée	47	(sur les inscrits)
Capacité maximale observée	58	(sur les inscrits)
Capacité minimale observée	45	(sur les "présents")
Capacité maximale observée	55	(sur les "présents")
OBSERVATION	25	nuits
NUITEES observées	1266	
Nombre d'usagers différents	151	

Taux de remplissage	101%	= inscrits sur théoriques
Taux de présence	95%	= présents sur inscrits
Taux de vacance réel	3%	= 1-(présents sur théoriques)
nombre moyen de places vacantes par jour (sur les inscrits)	-0,6	
nombre moyen de places vacantes par jour (sur les présents)	1,6	

ROTATION DES PLACES	
Nombre de nouveaux entrants sur la période :	147
Nombre moyen de nouveaux entrants par jour (sur jour obs -3*) :	6,7
Taux de rotation = nouveaux entrants / (nuitées observées - inscrits 1er jour)	12,1%

*Deux ruptures dans la transmission des informations : observation en 3 séquences d'hébergement. Nombre d'inscrits parfois supérieur à la capacité théorique : taux de remplissage supérieur à 100 et nombre moyen de places vacantes négatif.

AURORE – HALTE PARIS LYON

CAPACITE THEORIQUE	45	places
Capacité minimale observée	47	(sur les inscrits)
Capacité maximale observée	47	(sur les inscrits)
Capacité minimale observée	47	(sur les "présents")
Capacité maximale observée	47	(sur les "présents")
OBSERVATION	1	nuits
NUITEES observées	47	
Nombre d'usagers différents	47	

Taux de remplissage	104%	= inscrits sur théoriques
Taux de présence	100%	= présents sur inscrits
Taux de vacance réel	-4%	= 1-(présents sur théoriques)
nombre moyen de places vacantes par jour (sur les inscrits)	-2,0	
nombre moyen de places vacantes par jour (sur les présents)	-2,0	

ROTATION DES PLACES

Nombre de nouveaux entrants sur la période :

-

Nombre moyen de nouveaux entrants par jour (sur jour obs -1) :

-

Taux de rotation = nouveaux entrants / (nuitées observées - inscrits 1er jour)

-

Une transmission unique.

AURORE – HALTE RUISSEAU

CAPACITE THEORIQUE	8 places
Capacité minimale observée	8 (sur les inscrits)
Capacité maximale observée	8 (sur les inscrits)
Capacité minimale observée	8 (sur les "présents")
Capacité maximale observée	8 (sur les "présents")
OBSERVATION	148 nuits
NUITEES observées	1184
Nombre d'usagers différents	8

Taux de remplissage	100%	= inscrits sur théoriques
Taux de présence	100%	= présents sur inscrits
Taux de vacance réel	0%	= 1-(présents sur théoriques)
nombre moyen de places vacantes par jour (sur les inscrits)		
0,0		
nombre moyen de places vacantes par jour (sur les présents)		
0,0		

ROTATION DES PLACES	
Nombre de nouveaux entrants sur la période :	0
Nombre moyen de nouveaux entrants par jour (sur jour obs -2*) :	0,0
Taux de rotation = nouveaux entrants / (nuitées observées - inscrits 1er jour)	0,0%

*Pas de transmission entre le 17 avril et le 3 mai. Observation en 2 séquences.

AURORE – LA PAUSE

CAPACITE THEORIQUE	38	places
Capacité minimale observée	36	(sur les inscrits)
Capacité maximale observée	48	(sur les inscrits)
Capacité minimale observée	34	(sur les "présents")
Capacité maximale observée	46	(sur les "présents")
OBSERVATION	81	nuits
NUITEES observées	3145	
Nombre d'usagers différents	59	

Taux de remplissage	102%	= inscrits sur théoriques
Taux de présence	97%	= présents sur inscrits
Taux de vacance réel	1%	= 1-(présents sur théoriques)
nombre moyen de places vacantes par jour (sur les inscrits)	-0,8	
nombre moyen de places vacantes par jour (sur les présents)	0,5	

ROTATION DES PLACES	
Nombre de nouveaux entrants sur la période :	30
Nombre moyen de nouveaux entrants par jour (sur jour obs -1) :	0,4
Taux de rotation = nouveaux entrants / (nuitées observées - inscrits 1er jour)	1,0%

A partir du 1^{er} avril la capacité théorique annoncée est systématique dépassée.

AURORE – PASTEUR

CAPACITE THEORIQUE	20	places
Capacité minimale observée	14	(sur les inscrits)
Capacité maximale observée	22	(sur les inscrits)
Capacité minimale observée	14	(sur les "présents")
Capacité maximale observée	22	(sur les "présents")
OBSERVATION	69	nuits
NUITEES observées	1490	
Nombre d'usagers différents	52	

Taux de remplissage	108%	= inscrits sur théoriques
Taux de présence	100%	= présents sur inscrits
Taux de vacance réel	-8%	= 1-(présents sur théoriques)
nombre moyen de places vacantes par jour (sur les inscrits)		
	-1,6	
nombre moyen de places vacantes par jour (sur les présents)		
	-1,6	

ROTATION DES PLACES	
Nombre de nouveaux entrants sur la période :	43
Nombre moyen de nouveaux entrants par jour (sur jour obs -1) :	0,6
Taux de rotation = nouveaux entrants / (nuitées observées - inscrits 1er jour)	2,9%

La capacité théorique annoncée, de 20 places, est quasiment toujours dépassée avec 22 inscrits et 22 présents.

AURORE – SUZANNE KEPES

CAPACITE THEORIQUE	2 places
Capacité minimale observée	2 (sur les inscrits)
Capacité maximale observée	2 (sur les inscrits)
Capacité minimale observée	2 (sur les "présents")
Capacité maximale observée	2 (sur les "présents")
OBSERVATION	155 nuits
NUITEES observées	310
Nombre d'usagers différents	2

Taux de remplissage	100%	= inscrits sur théoriques
Taux de présence	100%	= présents sur inscrits
Taux de vacance réel	0%	= 1-(présents sur théoriques)
nombre moyen de places vacantes par jour (sur les inscrits)	0,0	
nombre moyen de places vacantes par jour (sur les présents)	0,0	

ROTATION DES PLACES	
Nombre de nouveaux entrants sur la période :	0
Nombre moyen de nouveaux entrants par jour (sur jour obs -1) :	0,0
Taux de rotation = nouveaux entrants / (nuitées observées - inscrits 1er jour)	0,0%

AUX CAPTIFS – HOTELS

CAPACITE THEORIQUE	8 places
Capacité minimale observée	6 (sur les inscrits)
Capacité maximale observée	6 (sur les inscrits)
Capacité minimale observée	6 (sur les "présents")
Capacité maximale observée	6 (sur les "présents")
OBSERVATION	42 nuits
NUITEES observées	252
Nombre d'usagers différents	8

Taux de remplissage	75% = inscrits sur théoriques
Taux de présence	100% = présents sur inscrits
Taux de vacance réel	25% = 1-(présents sur théoriques)
nombre moyen de places vacantes par jour (sur les inscrits)	2,0
nombre moyen de places vacantes par jour (sur les présents)	2,0

ROTATION DES PLACES	
Nombre de nouveaux entrants sur la période :	2
Nombre moyen de nouveaux entrants par jour (sur jour obs -1) :	0,0
Taux de rotation = nouveaux entrants / (nuitées observées - inscrits 1er jour)	0,8%

CASP BERCY

CAPACITE THEORIQUE	73	places
Capacité minimale observée	70	(sur les inscrits)
Capacité maximale observée	75	(sur les inscrits)
Capacité minimale observée	56	(sur les "présents")
Capacité maximale observée	74	(sur les "présents")
OBSERVATION	179	nuits
NUITEES observées	13074	
Nombre d'usagers différents	119	

Taux de remplissage	100%	= inscrits sur théoriques
Taux de présence	97%	= présents sur inscrits
Taux de vacance réel	3%	= 1-(présents sur théoriques)
nombre moyen de places vacantes par jour (sur les inscrits)	0,0	
nombre moyen de places vacantes par jour (sur les présents)	2,1	

ROTATION DES PLACES	
Nombre de nouveaux entrants sur la période :	59
Nombre moyen de nouveaux entrants par jour (sur jour obs -2) :	0,3
Taux de rotation = nouveaux entrants / (nuitées observées - inscrits 1er jour)	0,5%

*Pas de transmission du 29 avril au 2 mai. Observation en 2 séquences.

CASP EGLANTINE

CAPACITE THEORIQUE	40	places
Capacité minimale observée	28	(sur les inscrits)
Capacité maximale observée	37	(sur les inscrits)
Capacité minimale observée	28	(sur les "présents")
Capacité maximale observée	37	(sur les "présents")
OBSERVATION	164	nuits
NUITEES observées	5471	
Nombre d'usagers différents	76	

Taux de remplissage	83%	= inscrits sur théoriques
Taux de présence	100%	= présents sur inscrits
Taux de vacance réel	17%	= 1-(présents sur théoriques)
nombre moyen de places vacantes par jour (sur les inscrits)	6,6	
nombre moyen de places vacantes par jour (sur les présents)	6,6	

ROTATION DES PLACES	
Nombre de nouveaux entrants sur la période :	36
Nombre moyen de nouveaux entrants par jour (sur jour obs -3*) :	0,2
Taux de rotation = nouveaux entrants / (nuitées observées - inscrits 1er jour)	0,7%

*Pas de transmission entre les 4 et 6 mai. Observation en 3 séquences.

CASP MARAICHERS

CAPACITE THEORIQUE	28	places
Capacité minimale observée	25	(sur les inscrits)
Capacité maximale observée	28	(sur les inscrits)
Capacité minimale observée	25	(sur les "présents")
Capacité maximale observée	28	(sur les "présents")
OBSERVATION	136	nuits
NUITEES observées	3598	
Nombre d'usagers différents	30	

Taux de remplissage	94%	= inscrits sur théoriques
Taux de présence	99%	= présents sur inscrits
Taux de vacance réel	6%	= 1-(présents sur théoriques)
nombre moyen de places vacantes par jour (sur les inscrits)		
	1,5	
nombre moyen de places vacantes par jour (sur les présents)		
	1,7	

ROTATION DES PLACES		
Nombre de nouveaux entrants sur la période :		
	5	
Nombre moyen de nouveaux entrants par jour (sur jour obs -1) :		
	0,0	
Taux de rotation = nouveaux entrants / (nuitées observées - inscrits 1er jour)		
	0,1%	

CASVP GEORGE SAND

CAPACITE THEORIQUE	55 places
Capacité minimale observée	46 (sur les inscrits)
Capacité maximale observée	56 (sur les inscrits)
Capacité minimale observée	32 (sur les "présents")
Capacité maximale observée	56 (sur les "présents")
OBSERVATION	95 nuits
NUITEES observées	5028
Nombre d'usagers différents	98

Taux de remplissage	96% = inscrits sur théoriques
Taux de présence	89% = présents sur inscrits
Taux de vacance réel	15% = 1-(présents sur théoriques)
nombre moyen de places vacantes par jour (sur les inscrits)	
	2,1
nombre moyen de places vacantes par jour (sur les présents)	
	8,0

ROTATION DES PLACES	
Nombre de nouveaux entrants sur la période :	
	35
Nombre moyen de nouveaux entrants par jour (sur jour obs -8*) :	
	0,4
Taux de rotation = nouveaux entrants / (nuitées observées - inscrits 1er jour)	
	0,7%

*Plusieurs ruptures dans la transmission. Observation en 8 séquences.

CASVP BAUDRICOURT

CAPACITE THEORIQUE	92	places
Capacité minimale observée	86	(sur les inscrits)
Capacité maximale observée	92	(sur les inscrits)
Capacité minimale observée	71	(sur les "présents")
Capacité maximale observée	91	(sur les "présents")
OBSERVATION	168	nuits
NUITEES observées	15090	
Nombre d'usagers différents	114	

Taux de remplissage	98%	= inscrits sur théoriques
Taux de présence	91%	= présents sur inscrits
Taux de vacance réel	11%	= 1-(présents sur théoriques)
nombre moyen de places vacantes par jour (sur les inscrits)		
	2,2	
nombre moyen de places vacantes par jour (sur les présents)		
	10,3	

ROTATION DES PLACES		
Nombre de nouveaux entrants sur la période :		
	29	
Nombre moyen de nouveaux entrants par jour (sur jour obs -1) :		
	0,2	
Taux de rotation = nouveaux entrants / (nuitées observées - inscrits 1er jour)		
	0,2%	

CENTRE CHARLES FOIX

CAPACITE THEORIQUE	32	places
Capacité minimale observée	29	(sur les inscrits)
Capacité maximale observée	38	(sur les inscrits)
Capacité minimale observée	26	(sur les "présents")
Capacité maximale observée	35	(sur les "présents")
OBSERVATION	46	nuits
NUITEES observées	1544	
Nombre d'usagers différents	114	

Taux de remplissage	105%	= inscrits sur théoriques
Taux de présence	92%	= présents sur inscrits
Taux de vacance réel	3%	= 1-(présents sur théoriques)
nombre moyen de places vacantes par jour (sur les inscrits)	-1,6	
nombre moyen de places vacantes par jour (sur les présents)	1,0	

ROTATION DES PLACES	
Nombre de nouveaux entrants sur la période :	118
Nombre moyen de nouveaux entrants par jour (sur jour obs -1) :	2,6
Taux de rotation = nouveaux entrants / (nuitées observées - inscrits 1er jour)	7,8%

Le nombre de nouveaux entrants est supérieur au nombre de personnes différentes car certains usagers ont été hébergés à nouveau après des ruptures.

CHARONNE STABILISATION

CAPACITE THEORIQUE	20	places jusque mi mars
	25	places après mi-mars
Capacité minimale observée	20	(sur les inscrits)
Capacité maximale observée	26	(sur les inscrits)
Capacité minimale observée	20	(sur les "présents")
Capacité maximale observée	25	(sur les "présents")
OBSERVATION	136	nuits
NUITEES observées	3239	
Nombre d'usagers différents	33	

Taux de remplissage	100%	= inscrits sur théoriques
Taux de présence	98%	= présents sur inscrits
Taux de vacance réel	2%	= 1-(présents sur théoriques)
nombre moyen de places vacantes par jour (sur les inscrits)		
	0,0	
nombre moyen de places vacantes par jour (sur les présents)		
	0,4	

ROTATION DES PLACES		
Nombre de nouveaux entrants sur la période :		
	17	
Nombre moyen de nouveaux entrants par jour (sur jour obs -1) :		
	0,1	
Taux de rotation = nouveaux entrants / (nuitées observées - inscrits 1er jour)		
	0,5%	

CHRS SARAH

CAPACITE THEORIQUE	71	places
Capacité minimale observée	67	(sur les inscrits)
Capacité maximale observée	74	(sur les inscrits)
Capacité minimale observée	67	(sur les "présents")
Capacité maximale observée	74	(sur les "présents")
OBSERVATION	166	nuits
NUITEES observées	11806	
Nombre d'usagers différents	78	

Taux de remplissage	100%	= inscrits sur théoriques
Taux de présence	100%	= présents sur inscrits
Taux de vacance réel	0%	= 1-(présents sur théoriques)
nombre moyen de places vacantes par jour (sur les inscrits)	-0,1	
nombre moyen de places vacantes par jour (sur les présents)	-0,1	

ROTATION DES PLACES

Nombre de nouveaux entrants sur la période :

9

Nombre moyen de nouveaux entrants par jour (sur jour obs -1) :

0,1

Taux de rotation = nouveaux entrants / (nuitées observées - inscrits 1er jour)

0,1%

CHRS AMICALE DU NID

CAPACITE THEORIQUE	5 places
Capacité minimale observée	3 (sur les inscrits)
Capacité maximale observée	5 (sur les inscrits)
Capacité minimale observée	3 (sur les "présents")
Capacité maximale observée	5 (sur les "présents")
OBSERVATION	166 nuits
NUITEES observées	789
Nombre d'usagers différents	27

Taux de remplissage	95%	= inscrits sur théoriques
Taux de présence	100%	= présents sur inscrits
Taux de vacance réel	5%	= 1-(présents sur théoriques)
nombre moyen de places vacantes par jour (sur les inscrits)	0,2	
nombre moyen de places vacantes par jour (sur les présents)	0,2	

ROTATION DES PLACES

Nombre de nouveaux entrants sur la période :

22

Nombre moyen de nouveaux entrants par jour (sur jour obs -1) :

0,1

Taux de rotation = nouveaux entrants / (nuitées observées - inscrits 1er jour)

2,8%

CHU ROSTAND

CAPACITE THEORIQUE	81	places
Capacité minimale observée	45	(sur les inscrits)
Capacité maximale observée	82	(sur les inscrits)
Capacité minimale observée	45	(sur les "présents")
Capacité maximale observée	82	(sur les "présents")
OBSERVATION	90	nuits
NUITEES observées	7096	
Nombre d'usagers différents	123	

Taux de remplissage	97%	= inscrits sur théoriques
Taux de présence	100%	= présents sur inscrits
Taux de vacance réel	3%	= 1-(présents sur théoriques)
nombre moyen de places vacantes par jour (sur les inscrits)	2,2	
nombre moyen de places vacantes par jour (sur les présents)	2,2	

ROTATION DES PLACES	
Nombre de nouveaux entrants sur la période :	90
Nombre moyen de nouveaux entrants par jour (sur jour obs -1) :	1,0
Taux de rotation = nouveaux entrants / (nuitées observées - inscrits 1er jour)	1,3%

CIM – DISPOSITIF HOTELS

CAPACITE THEORIQUE	40	places
Capacité minimale observée	40	(sur les inscrits)
Capacité maximale observée	43	(sur les inscrits)
Capacité minimale observée	40	(sur les "présents")
Capacité maximale observée	43	(sur les "présents")
 OBSERVATION	 77	 nuits
NUITÉES observées	3186	
Nombre d'usagers différents	76	

Taux de remplissage	103%	= inscrits sur théoriques
Taux de présence	100%	= présents sur inscrits
Taux de vacance réel	-3%	= 1-(présents sur théoriques)
 nombre moyen de places vacantes par jour (sur les inscrits)		
	-1,4	
 nombre moyen de places vacantes par jour (sur les présents)		
	-1,4	

ROTATION DES PLACES		
Nombre de nouveaux entrants sur la période :		
	43	
 Nombre moyen de nouveaux entrants par jour (sur jour obs -1) :		
	0,6	
 Taux de rotation = nouveaux entrants / (nuitées observées - inscrits 1er jour)		
	1,4%	

La capacité théorique, annoncée à 40 places, est quasiment systématiquement dépassée, d'où un nombre négatif de places vacantes.

CR – PIERRE NICOLE

CAPACITE THEORIQUE	8 places
Capacité minimale observée	9 (sur les inscrits)
Capacité maximale observée	12 (sur les inscrits)
Capacité minimale observée	9 (sur les "présents")
Capacité maximale observée	12 (sur les "présents")
OBSERVATION	68 nuits
NUITEES observées	742
Nombre d'usagers différents	12

Taux de remplissage	136% = inscrits sur théoriques
Taux de présence	91% = présents sur inscrits
Taux de vacance réel	-24% = 1-(présents sur théoriques)
nombre moyen de places vacantes par jour (sur les inscrits)	-2,9
nombre moyen de places vacantes par jour (sur les présents)	-2,0

ROTATION DES PLACES

Nombre de nouveaux entrants sur la période :

3

Nombre moyen de nouveaux entrants par jour (sur jour obs -1) :

0,0

Taux de rotation = nouveaux entrants / (nuitées observées - inscrits 1er jour)

0,4%

EMMAUS – ESPACE HOTELIER

CAPACITE THEORIQUE	31 places
Capacité minimale observée	19 (sur les inscrits)
Capacité maximale observée	45 (sur les inscrits)
Capacité minimale observée	19 (sur les "présents")
Capacité maximale observée	45 (sur les "présents")
OBSERVATION	134 nuits
NUITEES observées	5330
Nombre d'usagers différents	85

Taux de remplissage	128%	= inscrits sur théoriques
Taux de présence	100%	= présents sur inscrits
Taux de vacance réel	-28%	= 1-(présents sur théoriques)
nombre moyen de places vacantes par jour (sur les inscrits)		
	-8,8	
nombre moyen de places vacantes par jour (sur les présents)		
	-8,8	

ROTATION DES PLACES	
Nombre de nouveaux entrants sur la période :	64
Nombre moyen de nouveaux entrants par jour (sur jour obs -1) :	0,5
Taux de rotation = nouveaux entrants / (nuitées observées - inscrits 1er jour)	1,2%

La capacité théorique, annoncée à 31 places, est presque systématiquement dépassée, d'où un nombre négatif de places vacantes.

EMMAUS – JAVEL

CAPACITE THEORIQUE	50	places
Capacité minimale observée	47	(sur les inscrits)
Capacité maximale observée	52	(sur les inscrits)
Capacité minimale observée	47	(sur les "présents")
Capacité maximale observée	52	(sur les "présents")
OBSERVATION	138	nuits
NUITEES observées	6748	
Nombre d'usagers différents	142	

Taux de remplissage	98%	= inscrits sur théoriques
Taux de présence	100%	= présents sur inscrits
Taux de vacance réel	2%	= 1-(présents sur théoriques)
nombre moyen de places vacantes par jour (sur les inscrits)	1,1	
nombre moyen de places vacantes par jour (sur les présents)	1,1	

ROTATION DES PLACES	
Nombre de nouveaux entrants sur la période :	128
Nombre moyen de nouveaux entrants par jour (sur jour obs -6*) :	1,0
Taux de rotation = nouveaux entrants / (nuitées observées - inscrits 1er jour)	1,9%

*Plusieurs ruptures dans la transmission des listes. Observation en 6 séquences d'hébergement.

EMMAUS – MONTPARNASSE

CAPACITE THEORIQUE	100	places
Capacité minimale observée	27	(sur les inscrits)
Capacité maximale observée	104	(sur les inscrits)
Capacité minimale observée	27	(sur les "présents")
Capacité maximale observée	104	(sur les "présents")
OBSERVATION	73	nuits
NUITEES observées	6922	
Nombre d'usagers différents	169	

Taux de remplissage	95%	= inscrits sur théoriques
Taux de présence	97%	= présents sur inscrits
Taux de vacance réel	8%	= 1-(présents sur théoriques)
nombre moyen de places vacantes par jour (sur les inscrits)		
	5,2	
nombre moyen de places vacantes par jour (sur les présents)		
	8,1	

ROTATION DES PLACES		
Nombre de nouveaux entrants sur la période :		
	82	
Nombre moyen de nouveaux entrants par jour (sur jour obs -1) :		
	1,1	
Taux de rotation = nouveaux entrants / (nuitées observées - inscrits 1er jour)		
	1,2%	

EMMAUS – SAINT HONORE

CAPACITE THEORIQUE	72 places
Capacité minimale observée	2 (sur les inscrits)
Capacité maximale observée	70 (sur les inscrits)
Capacité minimale observée	2 (sur les "présents")
Capacité maximale observée	70 (sur les "présents")
OBSERVATION	39 nuits
NUITEES observées	1814
Nombre d'usagers différents	70

Taux de remplissage	65% = inscrits sur théoriques
Taux de présence	99% = présents sur inscrits
Taux de vacance réel	36% = 1-(présents sur théoriques)
nombre moyen de places vacantes par jour (sur les inscrits)	25,5
nombre moyen de places vacantes par jour (sur les présents)	25,7

ROTATION DES PLACES	
Nombre de nouveaux entrants sur la période :	2
Nombre moyen de nouveaux entrants par jour (sur jour obs -1) :	0,1
Taux de rotation = nouveaux entrants / (nuitées observées - inscrits 1er jour)	0,1%

Les mesures, calculées sur un nombre de places théoriques constant de 72 places, sont biaisées par les sorties observées et non remplacées.

EMMAUS – OBSERVATOIRE

CAPACITE THEORIQUE	39	places
Capacité minimale observée	20	(sur les inscrits)
Capacité maximale observée	56	(sur les inscrits)
Capacité minimale observée	20	(sur les "présents")
Capacité maximale observée	45	(sur les "présents")
OBSERVATION	99	nuits
NUITEES observées	3868	
Nombre d'usagers différents	1020	

Taux de remplissage	100%	= inscrits sur théoriques
Taux de présence	92%	= présents sur inscrits
Taux de vacance réel	8%	= 1-(présents sur théoriques)
nombre moyen de places vacantes par jour (sur les inscrits)	-0,1	
nombre moyen de places vacantes par jour (sur les présents)	3,1	

ROTATION DES PLACES

Nombre de nouveaux entrants sur la période :

1211

Nombre moyen de nouveaux entrants par jour (sur jour obs -1) :

12,4

Taux de rotation = nouveaux entrants / (nuitées observées - inscrits 1er jour)

31,7%

EMMAUS – PEREIRE

CAPACITE THEORIQUE	207	places
Capacité minimale observée	204	(sur les inscrits)
Capacité maximale observée	211	(sur les inscrits)
Capacité minimale observée	204	(sur les "présents")
Capacité maximale observée	210	(sur les "présents")
OBSERVATION	182	nuits
NUITEES observées	37858	
Nombre d'usagers différents	228	

Taux de remplissage	100%	= inscrits sur théoriques
Taux de présence	100%	= présents sur inscrits
Taux de vacance réel	0%	= 1-(présents sur théoriques)
nombre moyen de places vacantes par jour (sur les inscrits)		
	-1,0	
nombre moyen de places vacantes par jour (sur les présents)		
	-0,2	

ROTATION DES PLACES	
Nombre de nouveaux entrants sur la période :	
	26
Nombre moyen de nouveaux entrants par jour (sur jour obs -1) :	
	0,1
Taux de rotation = nouveaux entrants / (nuitées observées - inscrits 1er jour)	
	0,1%

EMMAUS – ESI MONTESQUIEU

CAPACITE THEORIQUE	45	places
Capacité minimale observée	26	(sur les inscrits)
Capacité maximale observée	64	(sur les inscrits)
Capacité minimale observée	26	(sur les "présents")
Capacité maximale observée	64	(sur les "présents")
OBSERVATION	148	nuits
NUITEES observées	6798	
Nombre d'usagers différents	1016	

Taux de remplissage	102%	= inscrits sur théoriques
Taux de présence	98%	= présents sur inscrits
Taux de vacance réel	0%	= 1-(présents sur théoriques)
nombre moyen de places vacantes par jour (sur les inscrits)	-0,9	
nombre moyen de places vacantes par jour (sur les présents)	-0,2	

ROTATION DES PLACES	
Nombre de nouveaux entrants sur la période :	1965
Nombre moyen de nouveaux entrants par jour (sur jour obs -2*) :	13,5
Taux de rotation = nouveaux entrants / (nuitées observées - inscrits 1er jour)	29,1%

*Pas de transmission le 11 mai. Observation en deux séquences d'hébergement.

De nombreuses entrées et sorties d'usagers fréquentant régulièrement le dispositif.

EMMAUS – ESI RUE BLEUE

CAPACITE THEORIQUE	29	places
Capacité minimale observée	7	(sur les inscrits)
Capacité maximale observée	38	(sur les inscrits)
Capacité minimale observée	7	(sur les "présents")
Capacité maximale observée	37	(sur les "présents")
OBSERVATION	175	nuits
NUITEES observées	4799	
Nombre d'usagers différents	776	

Taux de remplissage	95%	= inscrits sur théoriques
Taux de présence	93%	= présents sur inscrits
Taux de vacance réel	12%	= 1-(présents sur théoriques)
nombre moyen de places vacantes par jour (sur les inscrits)	1,6	
nombre moyen de places vacantes par jour (sur les présents)	3,4	

ROTATION DES PLACES

Nombre de nouveaux entrants sur la période :

1362

Nombre moyen de nouveaux entrants par jour (sur jour obs -1) :

7,8

Taux de rotation = nouveaux entrants / (nuitées observées - inscrits 1er jour)

28,5%

ESI LA MAISON DANS LA RUE

CAPACITE THEORIQUE	17	places
Capacité minimale observée	17	(sur les inscrits)
Capacité maximale observée	23	(sur les inscrits)
Capacité minimale observée	13	(sur les "présents")
Capacité maximale observée	19	(sur les "présents")
OBSERVATION	9	nuits
NUITEES observées	168	
Nombre d'usagers différents	68	

Taux de remplissage	110%	= inscrits sur théoriques
Taux de présence	90%	= présents sur inscrits
Taux de vacance réel	1%	= 1-(présents sur théoriques)
nombre moyen de places vacantes par jour (sur les inscrits)	-1,7	
nombre moyen de places vacantes par jour (sur les présents)	0,2	

ROTATION DES PLACES	
Nombre de nouveaux entrants sur la période :	51
Nombre moyen de nouveaux entrants par jour (sur jour obs -1) :	6,4
Taux de rotation = nouveaux entrants / (nuitées observées - inscrits 1er jour)	35,2%

ESI LA MAISON DU XIIIème

CAPACITE THEORIQUE	34 places
Capacité minimale observée	22 (sur les inscrits)
Capacité maximale observée	34 (sur les inscrits)
Capacité minimale observée	13 (sur les "présents")
Capacité maximale observée	28 (sur les "présents")
OBSERVATION	12 nuits
NUITEES observées	319
Nombre d'usagers différents	169

Taux de remplissage	78% = inscrits sur théoriques
Taux de présence	82% = présents sur inscrits
Taux de vacance réel	36% = 1-(présents sur théoriques)
nombre moyen de places vacantes par jour (sur les inscrits)	7,4
nombre moyen de places vacantes par jour (sur les présents)	12,1

ROTATION DES PLACES	
Nombre de nouveaux entrants sur la période :	178
Nombre moyen de nouveaux entrants par jour (sur jour obs -1) :	16,2
Taux de rotation = nouveaux entrants / (nuitées observées - inscrits 1er jour)	59,9%

FORT DE NOGENT

CAPACITE THEORIQUE	125	places
Capacité minimale observée	90	(sur les inscrits)
Capacité maximale observée	134	(sur les inscrits)
Capacité minimale observée	86	(sur les "présents")
Capacité maximale observée	134	(sur les "présents")
OBSERVATION	77	nuits
NUITEES observées	9323	
Nombre d'usagers différents	199	

Taux de remplissage	97%	= inscrits sur théoriques
Taux de présence	97%	= présents sur inscrits
Taux de vacance réel	6%	= 1-(présents sur théoriques)
nombre moyen de places vacantes par jour (sur les inscrits)	3,9	
nombre moyen de places vacantes par jour (sur les présents)	7,9	

ROTATION DES PLACES

Nombre de nouveaux entrants sur la période :

87

Nombre moyen de nouveaux entrants par jour (sur jour obs -1) :

1,1

Taux de rotation = nouveaux entrants / (nuitées observées - inscrits 1er jour)

0,9%

CHU YVES GAREL

CAPACITE THEORIQUE	95	places
Capacité minimale observée	76	(sur les inscrits)
Capacité maximale observée	107	(sur les inscrits)
Capacité minimale observée	75	(sur les "présents")
Capacité maximale observée	105	(sur les "présents")
OBSERVATION	182	nuits
NUITEES observées	18055	
Nombre d'usagers différents	1618	

Taux de remplissage	104%	= inscrits sur théoriques
Taux de présence	96%	= présents sur inscrits
Taux de vacance réel	0%	= 1-(présents sur théoriques)
nombre moyen de places vacantes par jour (sur les inscrits)	-4,2	
nombre moyen de places vacantes par jour (sur les présents)	0,3	

ROTATION DES PLACES

Nombre de nouveaux entrants sur la période :

4372

Nombre moyen de nouveaux entrants par jour (sur jour obs -1) :

24,2

Taux de rotation = nouveaux entrants / (nuitées observées - inscrits 1er jour)

24,3%

GYMNASE BRECHE AUX LOUPS

CAPACITE THEORIQUE	50	places
Capacité minimale observée	53	(sur les inscrits)
Capacité maximale observée	59	(sur les inscrits)
Capacité minimale observée	53	(sur les "présents")
Capacité maximale observée	59	(sur les "présents")
OBSERVATION	30	nuits
NUITEES observées	1699	
Nombre d'usagers différents	69	

Taux de remplissage	113%	= inscrits sur théoriques
Taux de présence	100%	= présents sur inscrits
Taux de vacance réel	-13%	= 1-(présents sur théoriques)
nombre moyen de places vacantes par jour (sur les inscrits)	-6,6	
nombre moyen de places vacantes par jour (sur les présents)	-6,5	

ROTATION DES PLACES	
Nombre de nouveaux entrants sur la période :	15
Nombre moyen de nouveaux entrants par jour (sur jour obs -1) :	0,5
Taux de rotation = nouveaux entrants / (nuitées observées - inscrits 1er jour)	0,9%

La capacité théorique annoncée, de 50 places, est sous estimée car systématiquement dépassée.

GYMNASE HAUTOUL

CAPACITE THEORIQUE	90	places
Capacité minimale observée	49	(sur les inscrits)
Capacité maximale observée	89	(sur les inscrits)
Capacité minimale observée	49	(sur les "présents")
Capacité maximale observée	89	(sur les "présents")
OBSERVATION	18	nuits
NUITEES observées	1384	
Nombre d'usagers différents	109	

Taux de remplissage	85%	= inscrits sur théoriques
Taux de présence	100%	= présents sur inscrits
Taux de vacance réel	15%	= 1-(présents sur théoriques)
nombre moyen de places vacantes par jour (sur les inscrits)	13,1	
nombre moyen de places vacantes par jour (sur les présents)	13,1	

ROTATION DES PLACES

Nombre de nouveaux entrants sur la période :

61

Nombre moyen de nouveaux entrants par jour (sur jour obs -1) :

3,6

Taux de rotation = nouveaux entrants / (nuitées observées - inscrits 1er jour)

4,6%

GYMNASE INVALIDES

CAPACITE THEORIQUE	50	places
Capacité minimale observée	43	(sur les inscrits)
Capacité maximale observée	52	(sur les inscrits)
Capacité minimale observée	40	(sur les "présents")
Capacité maximale observée	52	(sur les "présents")
 OBSERVATION	 10	 nuits
NUITÉES observées	489	
Nombre d'usagers différents	63	

Taux de remplissage	98%	= inscrits sur théoriques
Taux de présence	97%	= présents sur inscrits
Taux de vacance réel	5%	= 1-(présents sur théoriques)
 nombre moyen de places vacantes par jour (sur les inscrits)		
	1,1	
 nombre moyen de places vacantes par jour (sur les présents)		
	2,7	

ROTATION DES PLACES		
Nombre de nouveaux entrants sur la période :		
	14	
 Nombre moyen de nouveaux entrants par jour (sur jour obs -1) :		
	1,6	
 Taux de rotation = nouveaux entrants / (nuitées observées - inscrits 1er jour)		
	3,2%	

GYMNASE MOUCHOTTE

CAPACITE THEORIQUE	90	places
Capacité minimale observée	59	(sur les inscrits)
Capacité maximale observée	89	(sur les inscrits)
Capacité minimale observée	59	(sur les "présents")
Capacité maximale observée	89	(sur les "présents")
OBSERVATION	21	nuits
NUITEES observées	1732	
Nombre d'usagers différents	156	

Taux de remplissage	92%	= inscrits sur théoriques
Taux de présence	100%	= présents sur inscrits
Taux de vacance réel	8%	= 1-(présents sur théoriques)
nombre moyen de places vacantes par jour (sur les inscrits)	7,5	
nombre moyen de places vacantes par jour (sur les présents)	7,5	

ROTATION DES PLACES	
Nombre de nouveaux entrants sur la période :	104
Nombre moyen de nouveaux entrants par jour (sur jour obs -1) :	5,2
Taux de rotation = nouveaux entrants / (nuitées observées - inscrits 1er jour)	6,2%

GYMNASE PATRIARCHES

CAPACITE THEORIQUE	50	places
Capacité minimale observée	23	(sur les inscrits)
Capacité maximale observée	63	(sur les inscrits)
Capacité minimale observée	23	(sur les "présents")
Capacité maximale observée	61	(sur les "présents")
OBSERVATION	17	nuits
NUITEES observées	876	
Nombre d'usagers différents	108	

Taux de remplissage	103%	= inscrits sur théoriques
Taux de présence	92%	= présents sur inscrits
Taux de vacance réel	5%	= 1-(présents sur théoriques)
nombre moyen de places vacantes par jour (sur les inscrits)		
	-1,5	
nombre moyen de places vacantes par jour (sur les présents)		
	2,4	

ROTATION DES PLACES	
Nombre de nouveaux entrants sur la période :	
	87
Nombre moyen de nouveaux entrants par jour (sur jour obs -1) :	
	5,4
Taux de rotation = nouveaux entrants / (nuitées observées - inscrits 1er jour)	
	10,2%

GYMNASE PYRENEES

CAPACITE THEORIQUE	54 places
Capacité minimale observée	75 (sur les inscrits)
Capacité maximale observée	91 (sur les inscrits)
Capacité minimale observée	75 (sur les "présents")
Capacité maximale observée	91 (sur les "présents")
OBSERVATION	7 nuits
NUITEES observées	576
Nombre d'usagers différents	94

Taux de remplissage	152%	= inscrits sur théoriques
Taux de présence	100%	= présents sur inscrits
Taux de vacance réel	-52%	= 1-(présents sur théoriques)
nombre moyen de places vacantes par jour (sur les inscrits)		
	-28,3	
nombre moyen de places vacantes par jour (sur les présents)		
	-28,3	

ROTATION DES PLACES	
Nombre de nouveaux entrants sur la période :	
	11
Nombre moyen de nouveaux entrants par jour (sur jour obs -1) :	
	1,8
Taux de rotation = nouveaux entrants / (nuitées observées - inscrits 1er jour)	
	2,3%

La capacité théorique annoncée, de 54 places, est sous estimée car systématiquement dépassée.

LA BOULANGERIE

CAPACITE THEORIQUE	170	places
Capacité minimale observée	131	(sur les inscrits)
Capacité maximale observée	186	(sur les inscrits)
Capacité minimale observée	129	(sur les "présents")
Capacité maximale observée	183	(sur les "présents")
OBSERVATION	182	nuits
NUITEES observées	30900	
Nombre d'usagers différents	1587	

Taux de remplissage	100%	= inscrits sur théoriques
Taux de présence	100%	= présents sur inscrits
Taux de vacance réel	0%	= 1-(présents sur théoriques)
nombre moyen de places vacantes par jour (sur les inscrits)		
	0,2	
nombre moyen de places vacantes par jour (sur les présents)		
	0,4	

ROTATION DES PLACES	
Nombre de nouveaux entrants sur la période :	8779
Nombre moyen de nouveaux entrants par jour (sur jour obs -1) :	48,5
Taux de rotation = nouveaux entrants / (nuitées observées - inscrits 1er jour)	28,5%

La capacité théorique totale est de 386 places mais seules 170 sont visibles (régulées par le 115).

LA MIE DE PAIN

CAPACITE THEORIQUE	432	places
Capacité minimale observée	302	(sur les inscrits)
Capacité maximale observée	475	(sur les inscrits)
Capacité minimale observée	140	(sur les "présents")
Capacité maximale observée	473	(sur les "présents")
OBSERVATION	155	nuits
NUITEES observées	51483	
Nombre d'usagers différents	1961	

Taux de remplissage	77%	= inscrits sur théoriques
Taux de présence	99%	= présents sur inscrits
Taux de vacance réel	24%	= 1-(présents sur théoriques)
nombre moyen de places vacantes par jour (sur les inscrits)	99,9	
nombre moyen de places vacantes par jour (sur les présents)	103,0	

ROTATION DES PLACES	
Nombre de nouveaux entrants sur la période :	4249
Nombre moyen de nouveaux entrants par jour (sur jour obs -1) :	27,8
Taux de rotation = nouveaux entrants / (nuitées observées - inscrits 1er jour)	8,3%

Les problèmes de transmission, survenus à différentes moment pour les places PSA Belleville peuvent biaiser les résultats, en surestimant légèrement les mesures de rotation des places.

LAM RIDDER

CAPACITE THEORIQUE	6 places
Capacité minimale observée	5 (sur les inscrits)
Capacité maximale observée	6 (sur les inscrits)
Capacité minimale observée	5 (sur les "présents")
Capacité maximale observée	6 (sur les "présents")
OBSERVATION	163 nuits
NUITEES observées	867
Nombre d'usagers différents	6

Taux de remplissage	89%	= inscrits sur théoriques
Taux de présence	100%	= présents sur inscrits
Taux de vacance réel	11%	= 1-(présents sur théoriques)
nombre moyen de places vacantes par jour (sur les inscrits)	0,7	
nombre moyen de places vacantes par jour (sur les présents)	0,7	

ROTATION DES PLACES	
Nombre de nouveaux entrants sur la période :	1
Nombre moyen de nouveaux entrants par jour (sur jour obs -1) :	0,0
Taux de rotation = nouveaux entrants / (nuitées observées - inscrits 1er jour)	0,1%

LAM ROSTAND

CAPACITE THEORIQUE	6	places le 31/12/2010 montée en charge jusque 14 places
Capacité minimale observée	3	(sur les inscrits)
Capacité maximale observée	14	(sur les inscrits)
Capacité minimale observée	3	(sur les "présents")
Capacité maximale observée	14	(sur les "présents")
OBSERVATION	182	nuits
NUITEES observées	1712	
Nombre d'usagers différents	18	

Taux de remplissage	97%	= inscrits sur théoriques
Taux de présence	100%	= présents sur inscrits
Taux de vacance réel	3%	= 1-(présents sur théoriques)
nombre moyen de places vacantes par jour (sur les inscrits)	0,3	
nombre moyen de places vacantes par jour (sur les présents)	0,3	

ROTATION DES PLACES	
Nombre de nouveaux entrants sur la période :	13
Nombre moyen de nouveaux entrants par jour (sur jour obs -1) :	0,1
Taux de rotation = nouveaux entrants / (nuitées observées - inscrits 1er jour)	0,8%

LHSS ESQUIROL

CAPACITE THEORIQUE	16	places
Capacité minimale observée	14	(sur les inscrits)
Capacité maximale observée	17	(sur les inscrits)
Capacité minimale observée	14	(sur les "présents")
Capacité maximale observée	17	(sur les "présents")
OBSERVATION	182	nuits
NUITEES observées	2861	
Nombre d'usagers différents	39	

Taux de remplissage	98%	= inscrits sur théoriques
Taux de présence	100%	= présents sur inscrits
Taux de vacance réel	2%	= 1-(présents sur théoriques)
nombre moyen de places vacantes par jour (sur les inscrits)	0,3	
nombre moyen de places vacantes par jour (sur les présents)	0,3	

ROTATION DES PLACES	
Nombre de nouveaux entrants sur la période :	25
Nombre moyen de nouveaux entrants par jour (sur jour obs -1) :	0,1
Taux de rotation = nouveaux entrants / (nuitées observées - inscrits 1er jour)	0,9%

LHSS LILAS

CAPACITE THEORIQUE	42	places
Capacité minimale observée	33	(sur les inscrits)
Capacité maximale observée	42	(sur les inscrits)
Capacité minimale observée	33	(sur les "présents")
Capacité maximale observée	42	(sur les "présents")
OBSERVATION	182	nuits
NUITEES observées	7026	
Nombre d'usagers différents	200	

Taux de remplissage	92%	= inscrits sur théoriques
Taux de présence	100%	= présents sur inscrits
Taux de vacance réel	8%	= 1-(présents sur théoriques)
nombre moyen de places vacantes par jour (sur les inscrits)	3,4	
nombre moyen de places vacantes par jour (sur les présents)	3,4	

ROTATION DES PLACES

Nombre de nouveaux entrants sur la période :

185

Nombre moyen de nouveaux entrants par jour (sur jour obs -1) :

1,0

Taux de rotation = nouveaux entrants / (nuitées observées - inscrits 1er jour)

2,6%

LHSS MAUBEUGE

CAPACITE THEORIQUE	40	places
Capacité minimale observée	33	(sur les inscrits)
Capacité maximale observée	41	(sur les inscrits)
Capacité minimale observée	33	(sur les "présents")
Capacité maximale observée	41	(sur les "présents")
OBSERVATION	182	nuits
NUITEES observées	6934	
Nombre d'usagers différents	111	

Taux de remplissage	95%	= inscrits sur théoriques
Taux de présence	100%	= présents sur inscrits
Taux de vacance réel	5%	= 1-(présents sur théoriques)
nombre moyen de places vacantes par jour (sur les inscrits)	1,9	
nombre moyen de places vacantes par jour (sur les présents)	1,9	

ROTATION DES PLACES	
Nombre de nouveaux entrants sur la période :	97
Nombre moyen de nouveaux entrants par jour (sur jour obs -1) :	0,5
Taux de rotation = nouveaux entrants / (nuitées observées - inscrits 1er jour)	1,4%

LHSS RIDDER

CAPACITE THEORIQUE	60	places
Capacité minimale observée	37	(sur les inscrits)
Capacité maximale observée	60	(sur les inscrits)
Capacité minimale observée	37	(sur les "présents")
Capacité maximale observée	60	(sur les "présents")
OBSERVATION	182	nuits
NUITEES observées	9360	
Nombre d'usagers différents	173	

Taux de remplissage	86%	= inscrits sur théoriques
Taux de présence	100%	= présents sur inscrits
Taux de vacance réel	14%	= 1-(présents sur théoriques)
nombre moyen de places vacantes par jour (sur les inscrits)		
	8,6	
nombre moyen de places vacantes par jour (sur les présents)		
	8,6	

ROTATION DES PLACES		
Nombre de nouveaux entrants sur la période :		
	152	
Nombre moyen de nouveaux entrants par jour (sur jour obs -1) :		
	0,8	
Taux de rotation = nouveaux entrants / (nuitées observées - inscrits 1er jour)		
	1,6%	

LHSS ROSTAND

CAPACITE THEORIQUE	24	places
Capacité minimale observée	19	(sur les inscrits)
Capacité maximale observée	29	(sur les inscrits)
Capacité minimale observée	19	(sur les "présents")
Capacité maximale observée	29	(sur les "présents")
OBSERVATION	182	nuits
NUITEES observées	4454	
Nombre d'usagers différents	121	

Taux de remplissage	102%	= inscrits sur théoriques
Taux de présence	100%	= présents sur inscrits
Taux de vacance réel	-2%	= 1-(présents sur théoriques)
nombre moyen de places vacantes par jour (sur les inscrits)		
	-0,5	
nombre moyen de places vacantes par jour (sur les présents)		
	-0,4	

ROTATION DES PLACES	
Nombre de nouveaux entrants sur la période :	114
Nombre moyen de nouveaux entrants par jour (sur jour obs -1) :	0,6
Taux de rotation = nouveaux entrants / (nuitées observées - inscrits 1er jour)	2,6%

LHSS SAINT MICHEL

CAPACITE THEORIQUE	30	places
Capacité minimale observée	27	(sur les inscrits)
Capacité maximale observée	32	(sur les inscrits)
Capacité minimale observée	27	(sur les "présents")
Capacité maximale observée	31	(sur les "présents")
OBSERVATION	182	nuits
NUITEES observées	5395	
Nombre d'usagers différents	111	

Taux de remplissage	99%	= inscrits sur théoriques
Taux de présence	100%	= présents sur inscrits
Taux de vacance réel	1%	= 1-(présents sur théoriques)
nombre moyen de places vacantes par jour (sur les inscrits)	0,4	
nombre moyen de places vacantes par jour (sur les présents)	0,4	

ROTATION DES PLACES	
Nombre de nouveaux entrants sur la période :	95
Nombre moyen de nouveaux entrants par jour (sur jour obs -1) :	0,5
Taux de rotation = nouveaux entrants / (nuitées observées - inscrits 1er jour)	1,8%

CHU MONTROUGE

CAPACITE THEORIQUE	66	places
Capacité minimale observée	55	(sur les inscrits)
Capacité maximale observée	75	(sur les inscrits)
Capacité minimale observée	55	(sur les "présents")
Capacité maximale observée	73	(sur les "présents")
OBSERVATION	182	nuits
NUITEES observées	12526	
Nombre d'usagers différents	1362	

Taux de remplissage	104%	= inscrits sur théoriques
Taux de présence	97%	= présents sur inscrits
Taux de vacance réel	-1%	= 1-(présents sur théoriques)
nombre moyen de places vacantes par jour (sur les inscrits)	-2,8	
nombre moyen de places vacantes par jour (sur les présents)	-0,5	

ROTATION DES PLACES

Nombre de nouveaux entrants sur la période :

4798

Nombre moyen de nouveaux entrants par jour (sur jour obs -1) :

26,5

Taux de rotation = nouveaux entrants / (nuitées observées - inscrits 1er jour)

38,5%

PASTT

CAPACITE THEORIQUE	6 places
Capacité minimale observée	3 (sur les inscrits)
Capacité maximale observée	7 (sur les inscrits)
Capacité minimale observée	3 (sur les "présents")
Capacité maximale observée	7 (sur les "présents")
OBSERVATION	116 nuits
NUITEES observées	520
Nombre d'usagers différents	13

Taux de remplissage	75%	= inscrits sur théoriques
Taux de présence	100%	= présents sur inscrits
Taux de vacance réel	25%	= 1-(présents sur théoriques)
nombre moyen de places vacantes par jour (sur les inscrits)		
	1,0	
nombre moyen de places vacantes par jour (sur les présents)		
	1,0	

ROTATION DES PLACES	
Nombre de nouveaux entrants sur la période :	13
Nombre moyen de nouveaux entrants par jour (sur jour obs -2*) :	0,1
Taux de rotation = nouveaux entrants / (nuitées observées - inscrits 1er jour)	2,5%

* Pas de transmission du 15 au 19 avril. Observation sur deux séquences d'hébergement.

PENICHE LE FLEURON

CAPACITE THEORIQUE	50	places
Capacité minimale observée	46	(sur les inscrits)
Capacité maximale observée	56	(sur les inscrits)
Capacité minimale observée	46	(sur les "présents")
Capacité maximale observée	55	(sur les "présents")
OBSERVATION	131	nuits
NUITEES observées	6575	
Nombre d'usagers différents	500	

Taux de remplissage	100%	= inscrits sur théoriques
Taux de présence	98%	= présents sur inscrits
Taux de vacance réel	1%	= 1-(présents sur théoriques)
nombre moyen de places vacantes par jour (sur les inscrits)	-0,2	
nombre moyen de places vacantes par jour (sur les présents)	0,7	

ROTATION DES PLACES	
Nombre de nouveaux entrants sur la période :	487
Nombre moyen de nouveaux entrants par jour (sur jour obs -2) :	3,8
Taux de rotation = nouveaux entrants / (nuitées observées - inscrits 1er jour)	7,5%

* Pas de transmission du 6 au 11 mai. Observation sur deux séquences d'hébergement.

SOS – HABITAT & SOINS – LE MARAIS

CAPACITE THEORIQUE	58	places
Capacité minimale observée	54	(sur les inscrits)
Capacité maximale observée	58	(sur les inscrits)
Capacité minimale observée	54	(sur les "présents")
Capacité maximale observée	58	(sur les "présents")
OBSERVATION	157	nuits
NUITEES observées	8833	
Nombre d'usagers différents	77	

Taux de remplissage	97%	= inscrits sur théoriques
Taux de présence	100%	= présents sur inscrits
Taux de vacance réel	3%	= 1-(présents sur théoriques)
nombre moyen de places vacantes par jour (sur les inscrits)	1,7	
nombre moyen de places vacantes par jour (sur les présents)	1,7	

ROTATION DES PLACES	
Nombre de nouveaux entrants sur la période :	23
Nombre moyen de nouveaux entrants par jour (sur jour obs -2) :	0,1
Taux de rotation = nouveaux entrants / (nuitées observées - inscrits 1er jour)	0,3%

* Pas de transmission le 20 avril. Observation sur deux séquences d'hébergement.

ST MICHEL (Lits picots hivernaux)

CAPACITE THEORIQUE	3 places
Capacité minimale observée	1 (sur les inscrits)
Capacité maximale observée	5 (sur les inscrits)
Capacité minimale observée	1 (sur les "présents")
Capacité maximale observée	5 (sur les "présents")
OBSERVATION	75 nuits
NUITEES observées	170
Nombre d'usagers différents	112

Taux de remplissage	76%	= inscrits sur théoriques
Taux de présence	100%	= présents sur inscrits
Taux de vacance réel	24%	= 1-(présents sur théoriques)
nombre moyen de places vacantes par jour (sur les inscrits)	0,7	
nombre moyen de places vacantes par jour (sur les présents)	0,7	

ROTATION DES PLACES	
Nombre de nouveaux entrants sur la période :	140
Nombre moyen de nouveaux entrants par jour (sur jour obs -1) :	1,9
Taux de rotation = nouveaux entrants / (nuitées observées - inscrits 1er jour)	83,3%

URGENCE JEUNES HOTELS

CAPACITE THEORIQUE	25 places
Capacité minimale observée	9 (sur les inscrits)
Capacité maximale observée	30 (sur les inscrits)
Capacité minimale observée	9 (sur les "présents")
Capacité maximale observée	30 (sur les "présents")
OBSERVATION	82 nuits
NUITEES observées	2146
Nombre d'usagers différents	72

Taux de remplissage	105%	= inscrits sur théoriques
Taux de présence	100%	= présents sur inscrits
Taux de vacance réel	-5%	= 1-(présents sur théoriques)
nombre moyen de places vacantes par jour (sur les inscrits)		
	-1,2	
nombre moyen de places vacantes par jour (sur les présents)		
	-1,2	

ROTATION DES PLACES	
Nombre de nouveaux entrants sur la période :	
	50
Nombre moyen de nouveaux entrants par jour (sur jour obs -1) :	
	0,6
Taux de rotation = nouveaux entrants / (nuitées observées - inscrits 1er jour)	
	2,4%

TABLEAU ANNEXE 4 : DUREE MOYENNE D'HEBERGEMENT ET DUREE D'OBSERVATION, EN JOURS, SELON LA STRUCTURE

	durée moyenne d'hbgt	durée d'observati on, en jours		durée moyenne d'hbgt	durée d'observati on, en jours
AURORE-HALTE PARIS LYON	1	1	PASTT	40	116
ST MICHEL	2	75	EMMAUS MONTPARNASSE	41	73
ESI LA MAISON DU XIIIEME	2	12	CIM-DISPOSITIF HOTELS	42	77
ESI LA MAISON DANS LA RUE	2	9	FORT DE NOGENT	47	77
EMMAUS-OBSERVATOIRE	4	99	EMMAUS JAVEL	48	138
GYMNASE PYRENEES	6	7	LHSS ST MICHEL	49	182
ESI EMMAUS RUE BLEUE	6	175	CASP GEORGE SAND	51	95
ESI EMMAUS MONTESQUIEU	7	148	AURORE-LA PAUSE	53	81
GYMNASE INVALIDES	8	10	CHU ROSTAND	58	90
GYMNASE PATRIARCHES	8	17	LHSS RIDDER	55	182
AURORE LA CHAPELLE	8	25	CR-PIERRE NICOLE	62	68
MONTROUGE	9	182	LHSS MAUBEUGE	62	182
GYMNASE MOUCHOTTE	11	21	EMMAUS ESPACE HOTELIER	63	134
GAREL	11	182	CASP EGLANTINE	72	164
GYMNASE HAUTPOUL	13	18	ACSC CITE NOTRE DAME	73	85
PENICHE LE FLEURON	13	131	LHSS ESQUIROL	73	182
CENTRE CHARLES FOIX	14	46	ACSC CHRYSALIDE	75	103
APASO-ABRI	16	91	AS-REFUGE CANTAGREL	88	150
LA BOULANGERIE	19	182	ACSC CITE ST MARTIN	88	102
GYMNASE BRECHE AUX LOUPS	25	30	LAM ROSTAND	95	182
AS-REFUGE HIVER	25	54	ACSC CITE JACOMET	98	106
EMMAUS ST HONORE	26	39	CHARONNE STABILISATION	98	136
LA MIE DE PAIN	26	155	CASP-BERCY	110	179
AURORE HOTEL	28	101	SOS H et S - LE MARAIS	115	157
AURORE-PASTEUR	29	69	CASP MARAICHERS	120	136
CHRS-AMICALE DU NID	29	166	CASP-BAUDRICOURT	132	168
URGENCE JEUNES-HOTELS	30	82	LAM RIDDER	145	163
AUX CAPTIFS-HOTELS	32	42	AURORE-HALTE RUISSEAU	148	148
LHSS LILAS	35	182	CHRS SARAH	151	166
LHSS ROSTAND	37	182	AURORE-SUZANNE KEPES	155	155
APASO-CHU	38	152	EMMAUS-PEREIRE	166	182

Source : SIAO Urgence de Paris

Nb : la durée moyenne d'hébergement est mesurée sur les inscrits. Il n'existe pas de différence si on supprime les NSPP.

LES ORIENTEURS, PAR STRUCTURE D'ACCUEIL, SUR L'ENSEMBLE DES NUITÉES

ACSC CHRYSALIDE	115	Association	Services Sociaux	Total
Autre samu social	2826	0	0	2826
Emmaus	0	103	0	103
Non Renseigné	0	822	0	822
PSA Belleville	0	0	97	97
Secours catholique	0	206	0	206
Total	2826	1131	97	4054

	115	Associat ion	Services Sociaux	Total
Autre samu social	70%	0%	0%	70%
Emmaus	0%	3%	0%	3%
Non Renseigné	0%	20%	0%	20%
PSA Belleville	0%	0%	2%	2%
Secours catholique	0%	5%	0%	5%
Total	70%	28%	2%	100%

ACSC CITE JACOMET	115	Association	Centre d'hbgt d'urgence	Médical	Non communiqu é	Total
Autre samu social	12135	0	0	0	0	12135
CHUS Emmaus la Chapelle	0	0	8	0	0	8
Charonne	0	212	0	0	0	212
Cmp 18ème arrdt	0	0	0	21	0	21
Non Renseigné	0	310	0	106	24	440
Total	12135	522	8	127	24	12816

	115	Association	Centre d'hbgt d'urgence	Médical	Non communiqu é	Total
Samu social	95%	0%	0%	0%	0%	95%
CHUS Emmaus la Chapelle	0%	0%	0%	0%	0%	0%
Charonne	0%	2%	0%	0%	0%	2%
Cmp 18ème arrdt	0%	0%	0%	0%	0%	0%
Non Renseigné	0%	2%	0%	1%	0%	3%
Total	95%	4%	0%	1%	0%	100%

ACSC CITE NOTRE DAME	115	Association	Centre d'hbgt d'urgence	Centre de réinsertion	ESI	Maraudes	Usager lui-même	Total
Samu social	85	0	0	0	0	0	0	85
Non Renseigné	0	514	81	4	81	4	251	935
Total	200	514	81	4	81	4	251	1020

	115	Association	Centre d'hbgt d'urgence	Centre de réinsertion	ESI	Maraudes	Usager lui-même	Total
Samu social	8%	0%	0%	0%	0%	0%	0%	8%
Non Renseigné	0%	50%	8%	0%	8%	0%	25%	92%
Total	20%	50%	8%	0%	8%	0%	25%	100%

ACSC CITE ST MARTIN	115	Association	Centre d'hbgt d'urgence	Centre de réinsertion	Médical	Non communiqué	Services Publics	Services Sociaux	Usager lui-même	Total
Samu social	522	0	0	0	0	0	0	0	0	522
CHRS Cité St Martin	0	0	0	433	0	0	0	0	0	433
Camres	0	80	0	0	0	0	0	0	0	80
Emmaus	0	33	0	0	0	0	0	0	0	33
Non Renseigné	0	2196	870	102	945	72	932	8574	1216	14907
PSA Bastille	0	0	0	0	0	0	0	204	0	204
PSA Belleville	0	0	0	0	0	0	0	102	0	102
Total	522	2309	870	535	945	72	932	8880	1216	16281

	115	Association	Centre d'hbgt d'urgence	Centre de réinsertion	Médical	Non communiqué	Services Publics	Services Sociaux	Usager lui-même	Total
Samu social	3%	0%	0%	0%	0%	0%	0%	0%	0%	3%
CHRS Cité St Martin	0%	0%	0%	3%	0%	0%	0%	0%	0%	3%
Camres	0%	0%	0%	0%	0%	0%	0%	0%	0%	0%
Emmaus	0%	0%	0%	0%	0%	0%	0%	0%	0%	0%
Non Renseigné	0%	13%	5%	1%	6%	0%	6%	53%	7%	92%
PSA Bastille	0%	0%	0%	0%	0%	0%	0%	1%	0%	1%
PSA Belleville	0%	0%	0%	0%	0%	0%	0%	1%	0%	1%
Total	3%	14%	5%	3%	6%	0%	6%	55%	7%	100%

APASO ABRI DE NUIT	115	Association	Centre d'hbgt d'urgence	Usager lui-même	Total
Samu social	1307	0	0	0	1307
Croix Rouge	0	296	0	0	296
Non Renseigné	0	13	1	50	64
Total	1307	309	1	50	1667

	115	Association	Centre d'hbgt d'urgence	Usager lui-même	Total
Samu social	78%	0%	0%	0%	78%
Croix Rouge	0%	18%	0%	0%	18%
Non Renseigné	0%	1%	0%	3%	4%
Total	78%	19%	0%	3%	100%

APASO CHU	115	Association	Usager lui-même	Total
Autre samu social	2241	0	0	2241
Croix Rouge	0	371	0	371
Non Renseigné	0	60	1	61
Total	2241	431	1	2673

	115	Association	Usager lui-même	Total
Autre samu social	84%	0%	0%	84%
Croix Rouge	0%	14%	0%	14%
Non Renseigné	0%	2%	0%	2%
Total	84%	16%	0%	100%

AS REFUGE CANTAGREL

	115	Association	Centre d'hbgt d'urgence	ESI	Médical	Non communiqué	Services Sociaux	Usager lui-même	Total
Armée du salut	0	194	0	0	0	0	0	0	194
Aurore	0	139	0	0	0	0	0	0	139
Samu social	1548	0	0	0	0	0	0	0	1548
CASP	0	368	0	0	0	0	0	0	368
CHUS Palais du peuple	0	0	89	0	0	0	0	0	89
Camres	0	276	0	0	0	0	0	0	276
Cité du Refuge	0	0	867	0	0	0	0	0	867
FTDA	0	135	0	0	0	0	0	0	135
La Maison du Partage	0	0	0	122	0	0	0	0	122
Non Renseigné	0	1881	120	0	35	349	0	2146	4531
PSA Bastille	0	0	0	0	0	0	280	0	280
PSA Belleville	0	0	0	0	0	0	150	0	150
Total	1548	2993	1076	122	35	349	430	2146	8699

	115	Association	Centre d'hbgt d'urgence	ESI	Médical	Non communiqué	Services Sociaux	Usager lui-même	Total
Armée du salut	0%	2%	0%	0%	0%	0%	0%	0%	2%
Aurore	0%	2%	0%	0%	0%	0%	0%	0%	2%
Samu social	18%	0%	0%	0%	0%	0%	0%	0%	18%
CASP	0%	4%	0%	0%	0%	0%	0%	0%	4%
CHUS Palais du peuple	0%	0%	1%	0%	0%	0%	0%	0%	1%
Camres	0%	3%	0%	0%	0%	0%	0%	0%	3%
Cité du Refuge	0%	0%	10%	0%	0%	0%	0%	0%	10%
FTDA	0%	2%	0%	0%	0%	0%	0%	0%	2%
La Maison du Partage	0%	0%	0%	1%	0%	0%	0%	0%	1%
Non Renseigné	0%	22%	1%	0%	0%	4%	0%	25%	52%
PSA Bastille	0%	0%	0%	0%	0%	0%	3%	0%	3%
PSA Belleville	0%	0%	0%	0%	0%	0%	2%	0%	2%
Total	18%	34%	12%	1%	0%	4%	5%	25%	100%

AS REFUGE HIVER	115	Centre d'hbgt d'urgence	Usager lui-même	Total
Samu social	1605	0	0	1605
Cité du Refuge	0	2	0	2
Non Renseigné	0	0	149	149
Total	1605	2	149	1756

	115	Centre d'hbgt d'urgence	Usager lui-même	Total
Samu social	91%	0%	0%	91%
Cité du Refuge	0%	0%	0%	0%
Non Renseigné	0%	0%	8%	8%
Total	91%	0%	8%	100%

AUORE LA CHAPELLE	Association	ESI	Maraudes	Non communiqué	Services Sociaux	Total
La Halte Paris-Lyon	0	1124	0	0	0	1124
Non Renseigné	19	0	6	114	3	142
Total	19	1124	6	114	3	1266

	Association	ESI	Maraudes	Non communiqué	Services Sociaux	Total
La Halte Paris-Lyon	0%	89%	0%	0%	0%	89%
Non Renseigné	2%	0%	0%	9%	0%	11%
Total	2%	89%	0%	9%	0%	100%

AUORE HOTEL	115	Association	Centre d'hbggt d'urgence	ESI	Maraudes	Médical	Non communiqué	SIAO	Services Publics	Services Sociaux	Total
Arapej	0	101	0	0	0	0	0	0	0	0	101
Arche d'avenir	0	0	0	3	0	0	0	0	0	0	3
Aurore	0	4	0	0	0	0	0	0	0	0	4
Autre samu social	5483	0	0	0	0	0	0	0	0	0	5483
Aux Captifs La Libération	0	161	0	0	0	0	0	0	0	0	161
CASP	0	130	0	0	0	0	0	0	0	0	130
Emmaus	0	16	0	0	0	0	0	0	0	0	16
Hôtel La Halte	0	0	16	0	0	0	0	0	0	0	16
La Halte Femmes	0	0	0	312	0	0	0	0	0	0	312
La Halte Paris-Lyon	0	0	0	44	0	0	0	0	0	0	44
Les enfants du canal	0	114	0	0	0	0	0	0	0	0	114
NORD- Emmaus	0	0	0	0	2	0	0	0	0	0	2
Non Renseigné	0	4270	35	366	1871	5	1785	0	0	1	8333
PSA Bastille	0	0	0	0	0	0	0	0	0	101	101
PSA Belleville	0	0	0	0	0	0	0	0	0	593	593
Ratp	0	0	0	0	0	0	0	0	101	0	101
Report	0	0	0	0	0	0	0	47	0	0	47
SUD - Les Enfants du Canal	0	0	0	0	14	0	0	0	0	0	14
Total	5483	4796	51	725	1887	5	1785	47	101	695	15575

	115	Association	Centre d'hbggt d'urgence	ESI	Maraudes	Médical	Non communiqué	SIAO	Services Publics	Services Sociaux	Total
Arapej	0%	1%	0%	0%	0%	0%	0%	0%	0%	0%	1%
Arche d'avenir	0%	0%	0%	0%	0%	0%	0%	0%	0%	0%	0%
Aurore	0%	0%	0%	0%	0%	0%	0%	0%	0%	0%	0%
Samu Social	35%	0%	0%	0%	0%	0%	0%	0%	0%	0%	35%
Aux Captifs La Libération	0%	1%	0%	0%	0%	0%	0%	0%	0%	0%	1%
CASP	0%	1%	0%	0%	0%	0%	0%	0%	0%	0%	1%
Emmaus	0%	0%	0%	0%	0%	0%	0%	0%	0%	0%	0%
Hôtel La Halte	0%	0%	0%	0%	0%	0%	0%	0%	0%	0%	0%
La Halte Femmes	0%	0%	0%	2%	0%	0%	0%	0%	0%	0%	2%
La Halte Paris-Lyon	0%	0%	0%	0%	0%	0%	0%	0%	0%	0%	0%
Les enfants du canal	0%	1%	0%	0%	0%	0%	0%	0%	0%	0%	1%
NORD- Emmaus	0%	0%	0%	0%	0%	0%	0%	0%	0%	0%	0%
Non Renseigné	0%	27%	0%	2%	12%	0%	11%	0%	0%	0%	54%
PSA Bastille	0%	0%	0%	0%	0%	0%	0%	0%	0%	1%	1%
PSA Belleville	0%	0%	0%	0%	0%	0%	0%	0%	0%	4%	4%
Ratp	0%	0%	0%	0%	0%	0%	0%	0%	1%	0%	1%
Report	0%	0%	0%	0%	0%	0%	0%	0%	0%	0%	0%
SUD - Les Enfants du Canal	0%	0%	0%	0%	0%	0%	0%	0%	0%	0%	0%
Total	35%	31%	0%	5%	12%	0%	11%	0%	1%	4%	100%

AURORE - HALTE PARIS LYON	Maraudes	Usager lui-même	Total
Non Renseigné	0	46	46
OUEST- Aurore	1	0	1
Total	1	46	47

	Maraudes	Usager lui-même	Total
Non Renseigné	0%	98%	98%
OUEST- Aurore	2%	0%	2%
Total	2%	98%	100%

AURORE - HALTE RUISSEAU	115	Total
Samu Social	1184	1184
Total	1184	1184

	115	Total
Samu Social	100%	100%
Total	100%	100%

AURORE - SUZANNE KEPES	Services Sociaux	Total
Section 16ème arrdt	310	310
Total	310	310

	Services Sociaux	Total
Section 16ème arrdt	100%	100%
Total	100%	100%

AURORE - LA PAUSE	115	Association	Centre d'hbgt d'urgence	Non communiqué	Services Publics	Usager lui-même	Total
Aurore	0	352	0	0	0	0	352
Samu Social	828	0	0	0	0	0	828
Mairie	0	0	0	0	729	0	729
Médecins sans frontière	0	43	0	0	0	0	43
Non Renseigné	0	33	783	165	20	192	1193
Total	828	428	783	165	749	192	3145

	115	Association	Centre d'hbgt d'urgence	Non communiqué	Services Publics	Usager lui-même	Total
Aurore	0%	11%	0%	0%	0%	0%	11%
Samu Social	26%	0%	0%	0%	0%	0%	26%
Mairie	0%	0%	0%	0%	23%	0%	23%
Médecins sans frontière	0%	1%	0%	0%	0%	0%	1%
Non Renseigné	0%	1%	25%	5%	1%	6%	38%
Total	26%	14%	25%	5%	24%	6%	100%

AURORE - PASTEUR	115	Association	Médical	Total
Autre samu social	947	0	0	947
Hôpital Cochin	0	0	497	497
Non Renseigné	0	46	0	46
Total	947	46	497	1490

	115	Association	Médical	Total
Samu Social	64%	0%	0%	64%
Hôpital Cochin	0%	0%	33%	33%
Non Renseigné	0%	3%	0%	3%
Total	64%	3%	33%	100%

AUX CAPTIFS - HOTELS	ESI	Total
Aux Captifs La Libération	252	252
Total	252	252

	ESI	Total
Aux Captifs La Libération	100%	100%
Total	100%	100%

CASP - BERCY	115	Association	Centre d'hbggt d'urgence	ESI	SIAO	Services Sociaux	Total
Autre	0	0	0	0	0	120	120
Autre samu social	8844	0	0	0	0	0	8844
CASP	0	206	0	0	0	0	206
CHUS Emmaus Saint Hon	0	0	36	0	0	0	36
CHUS P, niche du coeur	0	0	1	0	0	0	1
La Maison dans la Rue	0	0	0	3802	0	0	3802
Non Renseigné	0	0	0	51	0	0	51
Prolongation AS	0	0	0	0	8	0	8
Report	0	0	0	0	6	0	6
Total	8844	206	37	3853	14	120	13074

	115	Association	Centre d'hbggt d'urgence	ESI	SIAO	Services Sociaux	Total
Autre	0%	0%	0%	0%	0%	1%	1%
Samu Social	68%	0%	0%	0%	0%	0%	68%
CASP	0%	2%	0%	0%	0%	0%	2%
CHUS Emmaus Saint Hon	0%	0%	0%	0%	0%	0%	0%
CHUS P, niche du coeur	0%	0%	0%	0%	0%	0%	0%
La Maison dans la Rue	0%	0%	0%	29%	0%	0%	29%
Non Renseigné	0%	0%	0%	0%	0%	0%	0%
Prolongation AS	0%	0%	0%	0%	0%	0%	0%
Report	0%	0%	0%	0%	0%	0%	0%
Total	68%	2%	0%	29%	0%	1%	100%

CASP - EGLANTINE	115	Association	Services Publics	Usager lui- même	Total
Autre	0	216	0	0	216
Samu Social	4925	0	0	0	4925
DRIHL	0	0	216	0	216
Non Renseigné	0	110	0	4	114
Total	4925	326	216	4	5471

	115	Association	Services Publics	Usager lui- même	Total
Autre	0%	4%	0%	0%	4%
Samu Social	90%	0%	0%	0%	90%
DRIHL	0%	0%	4%	0%	4%
Non Renseigné	0%	2%	0%	0%	2%
Total	90%	6%	4%	0%	100%

CASP - MARAICHERS	Médical	Non communiqué	Usager lui-même	Total
Hôpital Bichat	408	0	0	408
Hôpital Europ, en Geor	136	0	0	136
Hôpital Henri Mondor	104	0	0	104
Hôpital Hôtel Dieu	136	0	0	136
Hôpital La Piti, Salp	144	0	0	144
Hôpital Lariboisière	136	0	0	136
Hôpital St Antoine	608	0	0	608
Hôpital St Joseph	136	0	0	136
Hôpital St Louis	544	0	0	544
Hôpital Tenon	324	0	0	324
Hôpital de la Croix St Simon	136	0	0	136
LHSS Maubeuge	272	0	0	272
Non Renseigné	408	81	25	514
Total	3492	81	25	3598

	Médical	Non communiqué	Usager lui-même	Total
Hôpital Bichat	11%	0%	0%	11%
Hôpital Européen G.Pompidou	4%	0%	0%	4%
Hôpital Henri Mondor	3%	0%	0%	3%
Hôpital Hôtel Dieu	4%	0%	0%	4%
Hôpital La Pitié Salpêtrière	4%	0%	0%	4%
Hôpital Lariboisière	4%	0%	0%	4%
Hôpital St Antoine	17%	0%	0%	17%
Hôpital St Joseph	4%	0%	0%	4%
Hôpital St Louis	15%	0%	0%	15%
Hôpital Tenon	9%	0%	0%	9%
Hôpital de la Croix St Simon	4%	0%	0%	4%
LHSS Maubeuge	8%	0%	0%	8%
Non Renseigné	11%	2%	1%	14%
Total	97%	2%	1%	100%

CASVP - BAUDRICOURT	115	Association	Centre de réinsertion	ESI	Médical	Services Publics	Services Sociaux	Total
Agora Emmaüs	0	0	0	168	0	0	0	168
Aurore	0	336	0	0	0	0	0	336
Samu Social	1011	0	0	0	0	0	0	1011
CASP	0	215	0	0	0	0	0	215
Cmp 13ème arrdt	0	0	0	0	168	0	0	168
Comède	0	444	0	0	0	0	0	444
Croix Rouge	0	504	0	0	0	0	0	504
Emmaus	0	568	0	0	0	0	0	568
Equipe St Vincent de Paul	0	168	0	0	0	0	0	168
FTDA	0	17	0	0	0	0	0	17
La Halle St Didier	0	0	0	167	0	0	0	167
La mie de pain	0	30	0	0	0	0	0	30
Mie de Pain	0	0	916	0	0	0	0	916
Non Renseigné	0	1265	0	0	0	45	77	1387
PSA Bastille	0	0	0	0	0	0	7830	7830
PSA Chemin Vert	0	0	0	0	0	0	168	168
Petits frères des pauvres	0	121	0	0	0	0	0	121
Relais des carrières	0	0	872	0	0	0	0	872
Total	1011	3668	1788	335	168	45	8075	15090

	115	Association	Centre de réinsertion	ESI	Médical	Services Publics	Services Sociaux	Total
Agora Emmaüs	0%	0%	0%	1%	0%	0%	0%	1%
Aurore	0%	2%	0%	0%	0%	0%	0%	2%
Samu Social	7%	0%	0%	0%	0%	0%	0%	7%
CASP	0%	1%	0%	0%	0%	0%	0%	1%
Cmp 13ème arrdt	0%	0%	0%	0%	1%	0%	0%	1%
Comède	0%	3%	0%	0%	0%	0%	0%	3%
Croix Rouge	0%	3%	0%	0%	0%	0%	0%	3%
Emmaus	0%	4%	0%	0%	0%	0%	0%	4%
Equipe St Vincent de Paul	0%	1%	0%	0%	0%	0%	0%	1%
FTDA	0%	0%	0%	0%	0%	0%	0%	0%
La Halle St Didier	0%	0%	0%	1%	0%	0%	0%	1%
La mie de pain	0%	0%	0%	0%	0%	0%	0%	0%
Mie de Pain	0%	0%	6%	0%	0%	0%	0%	6%
Non Renseigné	0%	8%	0%	0%	0%	0%	1%	9%
PSA Bastille	0%	0%	0%	0%	0%	0%	52%	52%
PSA Chemin Vert	0%	0%	0%	0%	0%	0%	1%	1%
Petits frères des pauvres	0%	1%	0%	0%	0%	0%	0%	1%
Relais des carrières	0%	0%	6%	0%	0%	0%	0%	6%
Total	7%	24%	12%	2%	1%	0%	54%	100%

CASVP - GEORGE SAND

	Association	ESI	Non communiqué	Services Publics	Services Sociaux	Usager lui-même	Total
Non Renseigné	39	1	23	1	0	1012	1076
PSA Belleville	0	0	0	0	3952	0	3952
Total	39	1	23	1	3952	1012	5028

	Association	ESI	Non communiqué	Services Publics	Services Sociaux	Usager lui-même	Total
Non Renseigné	1%	0%	0%	0%	0%	20%	21%
PSA Belleville	0%	0%	0%	0%	79%	0%	79%
Total	1%	0%	0%	0%	79%	20%	100%

CENTRE CHARLES FOIX

	115	Association	ESI	Maraudes	Non communiqué	Total
Samu Social	461	0	0	0	0	461
Emmaus	0	232	0	0	0	232
La Halte Femmes	0	0	753	0	0	753
Non Renseigné	0	0	0	94	1	95
SSP / EMA	0	0	0	3	0	3
Total	461	232	753	97	1	1544

	115	Association	ESI	Maraudes	Non communiqué	Total
Samu Social	30%	0%	0%	0%	0%	30%
Emmaus	0%	15%	0%	0%	0%	15%
La Halte Femmes	0%	0%	49%	0%	0%	49%
Non Renseigné	0%	0%	0%	6%	0%	6%
SSP / EMA	0%	0%	0%	0%	0%	0%
Total	30%	15%	49%	6%	0%	100%

CHARONNE STABILISATION	115	Association	Centre d'hbgt d'urgence	ESI	Maraudes	Médical	Services Sociaux	Total
Autre samu social	2294	0	0	0	0	0	0	2294
Espace St Martin	0	0	0	94	0	0	0	94
Non Renseigné	0	477	42	0	136	60	0	715
PSA Bastille	0	0	0	0	0	0	136	136
Total	2294	477	42	94	136	60	136	3239

	115	Association	Centre d'hbgt d'urgence	ESI	Maraudes	Médical	Services Sociaux	Total
Autre samu social	71%	0%	0%	0%	0%	0%	0%	71%
Espace St Martin	0%	0%	0%	3%	0%	0%	0%	3%
Non Renseigné	0%	15%	1%	0%	4%	2%	0%	22%
PSA Bastille	0%	0%	0%	0%	0%	0%	4%	4%
Total	71%	15%	1%	3%	4%	2%	4%	100%

CHRS - AMICALE DU NID	115	Total
Samu Social	789	789
Total	789	789

	115	Total
Samu Social	100%	100%
Total	100%	100%

CHRS SARAH	Association	CADA	Centre d'hbgt d'urgence	Centre de réinsertion	Services Publics	Services Sociaux	Usager lui-même	Total
Banlieue	0	12	0	0	0	0	0	12
CASP	1992	0	0	0	0	0	0	1992
CHRS CASP Tillier	0	0	0	1	0	0	0	1
CHUS CASP La maison dans la rue	0	0	4009	0	0	0	0	4009
CHUS CASP Pantin	0	0	166	0	0	0	0	166
CHUS CASP Pont nation	0	0	737	0	0	0	0	737
CHUS CASP Trévisé	0	0	166	0	0	0	0	166
CHUS Casp Cardinet	0	0	2132	0	0	0	0	2132
Emmaus	308	0	0	0	0	0	0	308
Les enfants du canal	166	0	0	0	0	0	0	166
Mairie	0	0	0	0	93	0	0	93
Non Renseigné	251	0	0	0	0	0	1607	1858
PSA Bastille	0	0	0	0	0	166	0	166
Total	2717	12	7210	1	93	166	1607	11806

	Association	CADA	Centre d'hbgt d'urgence	Centre de réinsertion	Services Publics	Services Sociaux	Usager lui-même	Total
Banlieue	0%	0%	0%	0%	0%	0%	0%	0%
CASP	17%	0%	0%	0%	0%	0%	0%	17%
CHRS CASP Tillier	0%	0%	0%	0%	0%	0%	0%	0%
CHUS CASP La maison dans la rue	0%	0%	34%	0%	0%	0%	0%	34%
CHUS CASP Pantin	0%	0%	1%	0%	0%	0%	0%	1%
CHUS CASP Pont nation	0%	0%	6%	0%	0%	0%	0%	6%
CHUS CASP Trévisé	0%	0%	1%	0%	0%	0%	0%	1%
CHUS Casp Cardinet	0%	0%	18%	0%	0%	0%	0%	18%
Emmaus	3%	0%	0%	0%	0%	0%	0%	3%
Les enfants du canal	1%	0%	0%	0%	0%	0%	0%	1%
Mairie	0%	0%	0%	0%	1%	0%	0%	1%
Non Renseigné	2%	0%	0%	0%	0%	0%	14%	16%
PSA Bastille	0%	0%	0%	0%	0%	1%	0%	1%
Total	23%	0%	61%	0%	1%	1%	14%	100%

CHU ROSTAND	115	Total	115
Autre	15	15	0%
CHUS Montrouge	1	1	0%
CHUS Y. Garel	1	1	0%
LHSS Les Lilas	2	2	0%
M,decin SSP	1	1	0%
Non Renseigné	6	6	0%
Prolongation AS	5968	5968	84%
Report	1098	1098	15%
Réinscription	4	4	0%
Total	7096	7096	100%

CIM DISPOSITIF HOTELS	115	Association	ESI	Médical	Services Sociaux	Usager lui-même	Total
Association communautaire	0	89	0	0	0	0	89
Samu Social	62	0	0	0	0	0	62
Aux Captifs La Libération	0	25	0	0	0	0	25
CASP	0	76	0	0	0	0	76
Cimade	0	38	0	0	0	0	38
Emmaus	0	26	0	0	0	0	26
Hôpital Européen G.Pompidou	0	0	0	147	0	0	147
Hôpital La Pitié Salpêtrière	0	0	0	84	0	0	84
Hôpital St Anne	0	0	0	129	0	0	129
Missions locales	0	154	0	0	0	0	154
Non Renseigné	0	834	2	2	231	298	1367
PSA Bastille	0	0	0	0	67	0	67
PSA Belleville	0	0	0	0	272	0	272
PSA Chemin Vert	0	0	0	0	92	0	92
Section 12ème arrdt	0	0	0	0	38	0	38
Section 14ème arrdt	0	0	0	0	231	0	231
Section 18ème arrdt	0	0	0	0	238	0	238
Section 19ème arrdt	0	0	0	0	22	0	22
Spip / Sraiops	0	29	0	0	0	0	29
Total	62	1271	2	362	1191	298	3186

	115	Association	ESI	Médical	Services Sociaux	Usager lui-même	Total
Association communautaire	0%	3%	0%	0%	0%	0%	3%
Samu Social	2%	0%	0%	0%	0%	0%	2%
Aux Captifs La Libération	0%	1%	0%	0%	0%	0%	1%
CASP	0%	2%	0%	0%	0%	0%	2%
Cimade	0%	1%	0%	0%	0%	0%	1%
Emmaus	0%	1%	0%	0%	0%	0%	1%
Hôpital Européen G.Pompidou	0%	0%	0%	5%	0%	0%	5%
Hôpital La Pitié Salpêtrière	0%	0%	0%	3%	0%	0%	3%
Hôpital St Anne	0%	0%	0%	4%	0%	0%	4%
Missions locales	0%	5%	0%	0%	0%	0%	5%
Non Renseigné	0%	26%	0%	0%	7%	9%	43%
PSA Bastille	0%	0%	0%	0%	2%	0%	2%
PSA Belleville	0%	0%	0%	0%	9%	0%	9%
PSA Chemin Vert	0%	0%	0%	0%	3%	0%	3%
Section 12ème arrdt	0%	0%	0%	0%	1%	0%	1%
Section 14ème arrdt	0%	0%	0%	0%	7%	0%	7%
Section 18ème arrdt	0%	0%	0%	0%	7%	0%	7%
Section 19ème arrdt	0%	0%	0%	0%	1%	0%	1%
Spip / Sraiops	0%	1%	0%	0%	0%	0%	1%
Total	2%	40%	0%	11%	37%	9%	100%

CR - PIERRE NICOLE

	Association	Centre de réinsertion	Total
Centre Pierre Nicole	0	619	619
Non Renseigné	68	0	68
Spip / Sraioips	55	0	55
Total	123	619	742

	Association	Centre de réinsertion	Total
Centre Pierre Nicole	0%	83%	83%
Non Renseigné	9%	0%	9%
Spip / Sraioips	7%	0%	7%
Total	17%	83%	100%

EMMAUS MONTPARNASSE

	115	Association	Maraudes	Usager lui-même	Total
Samu Social	2112	0	0	0	2112
FTDA	0	2	2244	0	2246
Le Kiosque - Emmaus/FTDA	0	2450	0	0	2450
Non Renseigné	0	1	17	96	114
Total	2112	2453	2261	96	6922

	115	Association	Maraudes	Usager lui-même	Total
Samu Social	31%	0%	0%	0%	31%
FTDA	0%	0%	32%	0%	32%
Le Kiosque - Emmaus/FTDA	0%	35%	0%	0%	35%
Non Renseigné	0%	0%	0%	1%	2%
Total	31%	35%	33%	1%	100%

EMMAUS ESPACE HOTELIER	115	Association	Centre d'hbgt d'urgence	Centre de réinsertion	ESI	Maraudes	Médical	Services Sociaux	Total
Agora Emmaüs	0	0	0	0	67	0	0	0	67
Autre samu social	473	0	0	0	0	0	0	0	473
CHUS Emmaus Saint Hon	0	0	67	0	0	0	0	0	67
Emmaus	0	746	0	0	0	0	0	0	746
Emmaus Vincennes	0	0	0	0	0	148	0	0	148
Hôpital St Louis	0	0	0	0	0	0	63	0	63
La Maison dans la Rue	0	0	0	0	111	0	0	0	111
La Maison du XIIIème	0	0	0	0	46	0	0	0	46
La terrasse	0	14	0	0	0	0	0	0	14
Le Kiosque - Emmaus/FTDA	0	20	0	0	0	0	0	0	20
NORD- Emmaus	0	0	0	0	0	209	0	0	209
Non Renseigné	0	667	71	174	1791	372	0	128	3203
PSA Bastille	0	0	0	0	0	0	0	142	142
PSA Belleville	0	0	0	0	0	0	0	21	21
Total	473	1447	138	174	2015	729	63	291	5330

	115	Association	Centre d'hbgt d'urgence	Centre de réinsertion	ESI	Maraudes	Médical	Services Sociaux	Total
Agora Emmaüs	0%	0%	0%	0%	1%	0%	0%	0%	1%
Autre samu social	9%	0%	0%	0%	0%	0%	0%	0%	9%
CHUS Emmaus Saint Hon	0%	0%	1%	0%	0%	0%	0%	0%	1%
Emmaus	0%	14%	0%	0%	0%	0%	0%	0%	14%
Emmaus Vincennes	0%	0%	0%	0%	0%	3%	0%	0%	3%
Hôpital St Louis	0%	0%	0%	0%	0%	0%	1%	0%	1%
La Maison dans la Rue	0%	0%	0%	0%	2%	0%	0%	0%	2%
La Maison du XIIIème	0%	0%	0%	0%	1%	0%	0%	0%	1%
La terrasse	0%	0%	0%	0%	0%	0%	0%	0%	0%
Le Kiosque - Emmaus/FTDA	0%	0%	0%	0%	0%	0%	0%	0%	0%
NORD- Emmaus	0%	0%	0%	0%	0%	4%	0%	0%	4%
Non Renseigné	0%	13%	1%	3%	34%	7%	0%	2%	60%
PSA Bastille	0%	0%	0%	0%	0%	0%	0%	3%	3%
PSA Belleville	0%	0%	0%	0%	0%	0%	0%	0%	0%
Total	9%	27%	3%	3%	38%	14%	1%	5%	100%

EMMAUS JAVEL	115	Association	Centre d'hbgt d'urgence	Centre de réinsertion	ESI	Maraudes	Médical	Non communiqué	Services publics	Total
Agora Emmaüs	0	0	0	0	202	0	0	0	0	202
Armée du salut	0	123	0	0	0	0	0	0	0	123
Autre samu social	1240	0	0	0	0	0	0	0	0	1240
BAPSA	0	0	0	0	0	1	0	0	0	1
CENTRE EST- Aux Captifs	0	0	0	0	0	150	0	0	0	150
CHUS Emmaus Crimée	0	0	282	0	0	0	0	0	0	282
CHUS Emmaus Perray Vaucluse	0	0	75	0	0	0	0	0	0	75
CHUS Emmaus Saint Honoré	0	0	83	0	0	0	0	0	0	83
CHUS Louvel Tessier	0	0	600	0	0	0	0	0	0	600
CHUS St Anne	0	0	450	0	0	0	0	0	0	450
DRIHL	0	0	0	0	0	0	0	0	153	153
Emmaus	0	308	0	0	0	0	0	0	0	308
Emmaus Vincennes	0	0	0	0	0	150	0	0	0	150
Esi Familles	0	0	0	0	138	0	0	0	0	138
Hôpital Bichat	0	0	0	0	0	0	53	0	0	53
Hôpital Perray Vauclu	0	0	0	0	0	0	15	0	0	15
Hôpital St Anne	0	0	0	0	0	0	17	0	0	17
Hôpital St Antoine	0	0	0	0	0	0	228	0	0	228
La Maison du XIIIème	0	0	0	0	234	0	0	0	0	234
Le Kiosque - Emmaus/FTDA	0	298	0	0	0	0	0	0	0	298
Mairie	0	0	0	0	0	0	0	0	98	98
NORD- Emmaus	0	0	0	0	0	116	0	0	0	116
Non Renseigné	0	820	55	75	91	475	92	88	38	1734
Total	1240	1549	1545	75	665	892	405	88	289	6748

	115	Association	Centre d'hbgt d'urgence	Centre de réinsertion	ESI	Maraudes	Médical	Non communiqué	Services publics	Total
Agora Emmaüs	0%	0%	0%	0%	3%	0%	0%	0%	0%	3%
Armée du salut	0%	2%	0%	0%	0%	0%	0%	0%	0%	2%
Samu social	18%	0%	0%	0%	0%	0%	0%	0%	0%	18%
BAPSA	0%	0%	0%	0%	0%	0%	0%	0%	0%	0%
CENTRE EST- Aux Captifs	0%	0%	0%	0%	0%	2%	0%	0%	0%	2%
CHUS Emmaus Crimée	0%	0%	4%	0%	0%	0%	0%	0%	0%	4%
CHUS Emmaus Perray Vaucluse	0%	0%	1%	0%	0%	0%	0%	0%	0%	1%
CHUS Emmaus Saint Honoré	0%	0%	1%	0%	0%	0%	0%	0%	0%	1%
CHUS Louvel Tessier	0%	0%	9%	0%	0%	0%	0%	0%	0%	9%
CHUS St Anne	0%	0%	7%	0%	0%	0%	0%	0%	0%	7%
DRIHL	0%	0%	0%	0%	0%	0%	0%	0%	2%	2%
Emmaus	0%	5%	0%	0%	0%	0%	0%	0%	0%	5%
Emmaus Vincennes	0%	0%	0%	0%	0%	2%	0%	0%	0%	2%
Esi Familles	0%	0%	0%	0%	2%	0%	0%	0%	0%	2%
Hôpital Bichat	0%	0%	0%	0%	0%	0%	1%	0%	0%	1%
Hôpital Perray Vauclu	0%	0%	0%	0%	0%	0%	0%	0%	0%	0%
Hôpital St Anne	0%	0%	0%	0%	0%	0%	0%	0%	0%	0%
Hôpital St Antoine	0%	0%	0%	0%	0%	0%	3%	0%	0%	3%
La Maison du XIIIème	0%	0%	0%	0%	3%	0%	0%	0%	0%	3%
Le Kiosque - Emmaus/FTDA	0%	4%	0%	0%	0%	0%	0%	0%	0%	4%
Mairie	0%	0%	0%	0%	0%	0%	0%	0%	1%	1%
NORD- Emmaus	0%	0%	0%	0%	0%	2%	0%	0%	0%	2%
Non Renseigné	0%	12%	1%	1%	1%	7%	1%	1%	1%	26%
Total	18%	33%	33%	1%	3%	10%	1%	1%	4%	100%

EMMAUS ST HONORE

	115	Association	Centre d'hbgt d'urgence	Maraudes	Médical	Non communiqué	Total
Samu Social	989	0	0	0	0	0	989
CHUS Emmaus Perray Vaucluse	0	0	27	0	0	0	27
Emmaus	0	334	0	0	0	0	334
Hôpital Bichat	0	0	0	0	31	0	31
Non Renseigné	0	0	0	153	0	280	433
Total	989	334	27	153	31	280	1814

	115	Association	Centre d'hbgt d'urgence	Maraudes	Médical	Non communiqué	Total
Samu Social	55%	0%	0%	0%	0%	0%	55%
CHUS Emmaus Perray Vaucluse	0%	0%	1%	0%	0%	0%	1%
Emmaus	0%	18%	0%	0%	0%	0%	18%
Hôpital Bichat	0%	0%	0%	0%	2%	0%	2%
Non Renseigné	0%	0%	0%	8%	0%	15%	24%
Total	55%	18%	1%	8%	2%	15%	100%

EMMAUS OBSERVATOIRE	115	Total	115
ASE	3	3	0%
Amicale du nid // SAO	1	1	0%
Aurore	1	1	0%
Autre	12	12	0%
Banlieue	1	1	0%
Camres	18	18	0%
Commissariat 12ème arrd	3	3	0%
Commissariat 15ème arrd	1	1	0%
Commissariat 18ème arrd	2	2	0%
Commissariat 20ème arrd	4	4	0%
Comède	2	2	0%
Croix Rouge	10	10	0%
Hôpital Bichat	6	6	0%
Hôpital La Pitié Salpêtrière	2	2	0%
Hôpital Lariboisière	22	22	1%
Hôpital Necker	8	8	0%
Hôpital Robert Debr,	9	9	0%
Hôpital St Antoine	4	4	0%
Hôpital St Louis	5	5	0%
Hôpital Tenon	5	5	0%
Maternité La Pitié Salpêtrière	1	1	0%
Maternité Lariboisière	5	5	0%
Maternité Port Royal	6	6	0%
Maternité St Antoine	4	4	0%
Maternité Tenon	1	1	0%
Maternité Trousseau	6	6	0%
Modification type de structure	62	62	2%
Médecins du monde	1	1	0%
Non Renseigné	1118	1118	29%
PSA Chemin Vert	2	2	0%
Prolongation Famille	1217	1217	31%
Réinscription	1259	1259	33%
SSP / EMA	19	19	0%
Secours catholique	5	5	0%
Section 10ème arrdt	3	3	0%
Section 12ème arrdt	2	2	0%
Section 14ème arrdt	1	1	0%
Section 20ème arrdt	8	8	0%
SnCF	3	3	0%
Sortant famille Hôtel	3	3	0%
Sortant famille centre	23	23	1%
Total	3868	3868	100%

EMMAUS PEREIRE	115	Association	Centre d'hbgt d'urgence	Maraudes	Plateformes	Services publics	Total
Aurore	0	737	0	0	0	0	737
Samu Social	17918	0	0	0	0	0	17918
Aux Captifs La Libération	0	364	0	0	0	0	364
BAPSA	0	0	0	736	0	0	736
CAFDA	0	0	0	0	182	0	182
CHUS Emmaus Crimée	0	0	728	0	0	0	728
CHUS Emmaus Perray Vaucluse	0	0	364	0	0	0	364
CHUS Emmaus Pyrénées	0	0	780	0	0	0	780
CHUS Emmaus Saint Honoré	0	0	3572	0	0	0	3572
CHUS Emmaus Vauquelin	0	0	2002	0	0	0	2002
CHUS Emmaus la Chapelle	0	0	230	0	0	0	230
CHUS Mie de Pain	0	0	182	0	0	0	182
CHUS Péreire	0	0	546	0	0	0	546
Coeur des Haltes	0	182	0	0	0	0	182
DRIHL	0	0	0	0	0	144	144
Drihl	0	0	0	0	0	364	364
Emmaus	0	1092	0	0	0	0	1092
Emmaus Vincennes	0	0	0	41	0	0	41
Non Renseigné	0	205	119	290	0	0	614
Nord Emmaus	0	0	0	364	0	0	364
OUEST- Aurore	0	0	0	568	0	0	568
Ratp	0	0	0	0	0	6040	6040
SSP / Maraude psycho-soc.	0	0	0	108	0	0	108
Total	17918	2580	8523	2107	182	6548	37858

	115	Association	Centre d'hbgt d'urgence	Maraudes	Plateformes	Services publics	Total
Aurore	0%	2%	0%	0%	0%	0%	2%
Samu Social	47%	0%	0%	0%	0%	0%	47%
Aux Captifs La Libération	0%	1%	0%	0%	0%	0%	1%
BAPSA	0%	0%	0%	2%	0%	0%	2%
CAFDA	0%	0%	0%	0%	0%	0%	0%
CHUS Emmaus Crimée	0%	0%	2%	0%	0%	0%	2%
CHUS Emmaus Perray Vaucluse	0%	0%	1%	0%	0%	0%	1%
CHUS Emmaus Pyrénées	0%	0%	2%	0%	0%	0%	2%
CHUS Emmaus Saint Honoré	0%	0%	9%	0%	0%	0%	9%
CHUS Emmaus Vauquelin	0%	0%	5%	0%	0%	0%	5%
CHUS Emmaus la Chapelle	0%	0%	1%	0%	0%	0%	1%
CHUS Mie de Pain	0%	0%	0%	0%	0%	0%	0%
CHUS Péreire	0%	0%	1%	0%	0%	0%	1%
Coeur des Haltes	0%	0%	0%	0%	0%	0%	0%
DRIHL	0%	0%	0%	0%	0%	0%	0%
Drihl	0%	0%	0%	0%	0%	1%	1%
Emmaus	0%	3%	0%	0%	0%	0%	3%
Emmaus Vincennes	0%	0%	0%	0%	0%	0%	0%
Non Renseigné	0%	1%	0%	1%	0%	0%	2%
Nord Emmaus	0%	0%	0%	1%	0%	0%	1%
OUEST- Aurore	0%	0%	0%	2%	0%	0%	2%
Ratp	0%	0%	0%	0%	0%	16%	16%
SSP / Maraude psycho-soc.	0%	0%	0%	0%	0%	0%	0%
Total	47%	7%	23%	6%	0%	17%	100%

SIAO Urgence de Paris - Visibilité des places de hébergement d'urgence - 31/12/2010 au 30/06/2011

EMMAUS MONTESQUIEU	115	Association	Centre d'hébergement d'urgence	ESI	Maraudes	Médical	Non communiqué	SIAO	Services Publics	Services Sociaux	Total
Agora Emmaüs	0	0	0	309	0	0	0	0	0	0	309
Arche d'avenir	0	0	0	3	0	0	0	0	0	0	3
Armée du salut	0	298	0	0	0	0	0	0	0	0	298
Aurore	0	74	0	0	0	0	0	0	0	0	74
Autre	0	0	0	0	0	16	0	0	0	0	16
Samu Social	2354	0	0	0	1	0	0	0	0	0	2355
Aux Captifs La Libération	0	151	0	4	9	0	0	0	0	0	164
BAPSA	0	0	0	0	15	0	0	0	0	0	15
CHUS Mie de Pain	0	0	4	0	0	0	0	0	0	0	4
Emmaus	0	4	0	0	0	0	0	0	0	0	4
Emmaus Vincennes	0	0	0	0	35	0	0	0	0	0	35
Hôpital Bichat	0	0	0	0	0	489	0	0	0	0	489
Hôpital Hôtel Dieu	0	0	0	0	0	41	0	0	0	0	41
Hôpital St Anne	0	0	0	0	0	21	0	0	0	0	21
Hôpital St Antoine	0	0	0	0	0	20	0	0	0	0	20
Les enfants du canal	0	381	0	0	6	0	0	0	0	0	387
Mairie	0	0	0	0	0	0	0	0	1	0	1
NORD- Emmaus	0	0	0	0	28	0	0	0	0	0	28
Non Renseigné	0	313	56	23	1637	77	10	0	2	2	2120
PSA Bastille	0	0	0	0	0	0	0	0	0	80	80
PSA Belleville	0	0	0	0	0	0	0	0	0	1	1
Prolongation AS	0	0	0	0	0	0	0	13	0	0	13
Ratp	0	0	0	0	0	0	0	0	241	0	241
Report	0	0	0	0	0	0	0	76	0	0	76
Réinscription	0	0	0	0	0	0	0	1	0	0	1
Urgences jeunes	0	2	0	0	0	0	0	0	0	0	2
Total	2354	1223	60	339	1731	664	10	90	244	83	6798

	115	Association	Centre d'hébergement d'urgence	ESI	Maraudes	Médical	Non communiqué	SIAO	Services Publics	Services Sociaux	Total
Agora Emmaüs	0%	0%	0%	5%	0%	0%	0%	0%	0%	0%	5%
Arche d'avenir	0%	0%	0%	0%	0%	0%	0%	0%	0%	0%	0%
Armée du salut	0%	4%	0%	0%	0%	0%	0%	0%	0%	0%	4%
Aurore	0%	1%	0%	0%	0%	0%	0%	0%	0%	0%	1%
Autre	0%	0%	0%	0%	0%	0%	0%	0%	0%	0%	0%
Samu Social	35%	0%	0%	0%	0%	0%	0%	0%	0%	0%	35%
Aux Captifs La Libération	0%	2%	0%	0%	0%	0%	0%	0%	0%	0%	2%
BAPSA	0%	0%	0%	0%	0%	0%	0%	0%	0%	0%	0%
CHUS Mie de Pain	0%	0%	0%	0%	0%	0%	0%	0%	0%	0%	0%
Emmaus	0%	0%	0%	0%	0%	0%	0%	0%	0%	0%	0%
Emmaus Vincennes	0%	0%	0%	0%	1%	0%	0%	0%	0%	0%	1%
Hôpital Bichat	0%	0%	0%	0%	0%	7%	0%	0%	0%	0%	7%
Hôpital Hôtel Dieu	0%	0%	0%	0%	0%	1%	0%	0%	0%	0%	1%
Hôpital St Anne	0%	0%	0%	0%	0%	0%	0%	0%	0%	0%	0%
Hôpital St Antoine	0%	0%	0%	0%	0%	0%	0%	0%	0%	0%	0%
Les enfants du canal	0%	6%	0%	0%	0%	0%	0%	0%	0%	0%	6%
Mairie	0%	0%	0%	0%	0%	0%	0%	0%	0%	0%	0%
NORD- Emmaus	0%	0%	0%	0%	0%	0%	0%	0%	0%	0%	0%
Non Renseigné	0%	5%	1%	0%	24%	1%	0%	0%	0%	0%	31%
PSA Bastille	0%	0%	0%	0%	0%	0%	0%	0%	0%	1%	1%
PSA Belleville	0%	0%	0%	0%	0%	0%	0%	0%	0%	0%	0%
Prolongation AS	0%	0%	0%	0%	0%	0%	0%	0%	0%	0%	0%
Ratp	0%	0%	0%	0%	0%	0%	0%	0%	4%	0%	4%
Report	0%	0%	0%	0%	0%	0%	0%	1%	0%	0%	1%
Réinscription	0%	0%	0%	0%	0%	0%	0%	0%	0%	0%	0%
Urgences jeunes	0%	0%	0%	0%	0%	0%	0%	0%	0%	0%	0%
Total	35%	18%	1%	5%	25%	10%	0%	1%	4%	1%	100%

ESI EMMAUS RUE BLEUE	115	Association	ESI	Maraudes	Médical	Non communiqué	Services Publics	Usager lui-même	Total
Autre samu social	1934	0	0	0	0	0	0	0	1934
Aux Captifs La Libération	0	1	0	0	0	0	0	0	1
BAPSA	0	0	0	18	0	0	0	0	18
Hôpital Bichat	0	0	0	0	3	0	0	0	3
Les enfants du canal	0	1	0	0	0	0	0	0	1
Non Renseigné	0	5	1	2818	0	6	0	10	2840
Ratp	0	0	0	0	0	0	1	0	1
SSP / EMA	0	0	0	1	0	0	0	0	1
Total	1934	7	1	2837	3	6	1	10	4799

	115	Association	ESI	Maraudes	Médical	Non communiqué	Services Publics	Usager lui-même	Total
Autre samu social	40%	0%	0%	0%	0%	0%	0%	0%	40%
Aux Captifs La Libération	0%	0%	0%	0%	0%	0%	0%	0%	0%
BAPSA	0%	0%	0%	0%	0%	0%	0%	0%	0%
Hôpital Bichat	0%	0%	0%	0%	0%	0%	0%	0%	0%
Les enfants du canal	0%	0%	0%	0%	0%	0%	0%	0%	0%
Non Renseigné	0%	0%	0%	59%	0%	0%	0%	0%	59%
Ratp	0%	0%	0%	0%	0%	0%	0%	0%	0%
SSP / EMA	0%	0%	0%	0%	0%	0%	0%	0%	0%
Total	40%	0%	0%	59%	0%	0%	0%	0%	100%

ESI LA MAISON DANS LA RUE	115	Usager lui-même	Total
Samu Social	163	0	163
Non Renseigné	0	5	5
Total	163	5	168

	115	Usager lui-même	Total
Samu Social	97%	0%	97%
Non Renseigné	0%	3%	3%
Total	97%	3%	100%

ESI LA MAISON DU XIIIème	115	Médical	Usager lui-même	Total
Samu Social	247	0	0	247
Non Renseigné	0	4	68	72
Total	247	4	68	319

	115	Médical	Usager lui-même	Total
Samu Social	77%	0%	0%	77%
Non Renseigné	0%	1%	21%	23%
Total	77%	1%	21%	100%

FORT DE NOGENT	115	Association	Total
Armée du salut	0	36	36
Samu Social	9266	0	9266
Non Renseigné	0	21	21
Total	9266	57	9323

	115	Association	Total
Armée du salut	0%	0%	0%
Samu Social	99%	0%	99%
Non Renseigné	0%	0%	0%
Total	99%	1%	100%

CHU GAREL	115	Total	115
115 du 93	1	1	0%
115 du 94	1	1	0%
Amicale du nid // SAO	2	2	0%
Arapej	1	1	0%
Aurore	2	2	0%
Autre	55	55	0%
BAPSA	6	6	0%
CHUS Montrouge	3	3	0%
CHUS Nanterre	1	1	0%
CHUS Y. Garel	313	313	2%
Charonne	32	32	0%
Cmp 11ème arrdt	1	1	0%
Commissariat 02è arrd	2	2	0%
Commissariat 03è arrd	1	1	0%
Commissariat 05è arrd	1	1	0%
Commissariat 08è arrd	1	1	0%
Commissariat 09è arrd	4	4	0%
Commissariat 10è arrd	4	4	0%
Commissariat 12è arrd	3	3	0%
Commissariat 13è arrd	2	2	0%
Commissariat 14è arrd	1	1	0%
Commissariat 16è arrd	1	1	0%
Commissariat 18è arrd	1	1	0%
Commissariat 19è arrd	1	1	0%
Commissariat 20è arrd	4	4	0%
Croix Rouge	25	25	0%
Drihl	1	1	0%
Espace St Martin	1	1	0%
Hôpital Cochin	1	1	0%
Hôpital Européen Geor	1	1	0%
Hôpital Hôtel Dieu	4	4	0%
Hôpital Lariboisière	13	13	0%
Hôpital Rothschild	1	1	0%
Hôpital St Anne	2	2	0%
Hôpital St Antoine	11	11	0%

	115	Total	115
Hôpital St Joseph	4	4	0%
Hôpital St Louis	4	4	0%
Hôpital Tenon	2	2	0%
Hôtel La Halte	1	1	0%
LHSS Esquirol	2	2	0%
LHSS Les Lilas	23	23	0%
LHSS Maubeuge	7	7	0%
LHSS Ridder	7	7	0%
LHSS Rostand	13	13	0%
LHSS St Michel	10	10	0%
La Maison dans le Jar	314	314	2%
Mairie	10	10	0%
Maternité Tenon	1	1	0%
Médecin SSP	10	10	0%
Médecins du monde	3	3	0%
Non Renseigné	5873	5873	33%
OFHOM	3	3	0%
Pompiers	8	8	0%
Prolongation AS	3872	3872	21%
Prolongation famille	1	1	0%
Prolongation médicale	7	7	0%
Protection Civile	12	12	0%
Ratp	2	2	0%
Report	5865	5865	32%
Restos du coeur	25	25	0%
Réinscription	29	29	0%
SSP / EMA	1396	1396	8%
SSP / EMLT	30	30	0%
SSP / Maraude de jour	8	8	0%
SSP / Maraude psycho-	5	5	0%
Secours populaire	1	1	0%
Section 03ème arrdt	1	1	0%
Section 19ème arrdt	1	1	0%
Sortant Famille APEC	1	1	0%
Total	18055	18055	100%

<u>GYMNASE BRECHE AUX LOUPS</u>	115	DPP	ESI	Services Sociaux	Total
Samu social	526	0	0	0	526
Non Renseigné	0	737	235	0	972
PSA Bastille	0	0	0	146	146
PSA Belleville	0	0	0	55	55
Total	526	737	235	201	1699

	115	DPP	ESI	Services Sociaux	Total
Samu social	31%	0%	0%	0%	31%
Non Renseigné	0%	43%	14%	0%	57%
PSA Bastille	0%	0%	0%	9%	9%
PSA Belleville	0%	0%	0%	3%	3%
Total	31%	43%	14%	12%	100%

<u>GYMNASE HAUTPOUL</u>	115	Association	DPP	ESI	Services Sociaux	Total
Samu social	351	0	0	0	0	351
Emmaus	0	14	0	0	0	14
FTDA	0	142	0	0	0	142
Non Renseigné	0	0	446	159	0	605
PSA Bastille	0	0	0	0	245	245
PSA Belleville	0	0	0	0	27	27
Total	351	156	446	159	272	1384

	115	Association	DPP	ESI	Services Sociaux	Total
Samu social	25%	0%	0%	0%	0%	25%
Emmaus	0%	1%	0%	0%	0%	1%
FTDA	0%	10%	0%	0%	0%	10%
Non Renseigné	0%	0%	32%	11%	0%	44%
PSA Bastille	0%	0%	0%	0%	18%	18%
PSA Belleville	0%	0%	0%	0%	2%	2%
Total	25%	11%	32%	11%	20%	100%

<u>GYMNASE INVALIDES</u>	115	DPP	ESI	Services Publics	Services Sociaux	Total
La Halle St Didier	0	0	25	0	0	25
Samu Social	286	0	0	0	0	286
Non Renseigné	0	162	0	8	0	170
PSA Bastille	0	0	0	0	8	8
Total	286	162	25	8	8	489

	115	DPP	ESI	Services Publics	Services Sociaux	Total
La Halle St Didier	0%	0%	5%	0%	0%	5%
Samu Social	58%	0%	0%	0%	0%	58%
Non Renseigné	0%	33%	0%	2%	0%	35%
PSA Bastille	0%	0%	0%	0%	2%	2%
Total	58%	33%	5%	2%	2%	100%

<u>GYMNASE MOUCHOTTE</u>	115	Association	DPP	ESI	Services Publics	Services Sociaux	Total
Camres	0	147	0	0	0	0	147
FTDA	0	14	0	0	0	0	14
Samu Social	1011	0	0	0	0	0	1011
Non Renseigné	0	0	33	273	1	0	307
PSA Bastille	0	0	0	0	0	245	245
PSA Belleville	0	0	0	0	0	8	8
Total	1011	161	33	273	1	253	1732

	115	Association	DPP	ESI	Services Publics	Services Sociaux	Total
Camres	0%	8%	0%	0%	0%	0%	8%
FTDA	0%	1%	0%	0%	0%	0%	1%
Samu Social	58%	0%	0%	0%	0%	0%	58%
Non Renseigné	0%	0%	2%	16%	0%	0%	18%
PSA Bastille	0%	0%	0%	0%	0%	14%	14%
PSA Belleville	0%	0%	0%	0%	0%	0%	0%
Total	58%	9%	2%	16%	0%	15%	100%

<u>GYMNASE PATRIARCHES</u>	115	DPP	ESI	Services Sociaux	Total
Samu Social	398	0	0	0	398
Non Renseigné	0	327	36	0	363
PSA Bastille	0	0	0	89	89
PSA Belleville	0	0	0	26	26
Total	398	327	36	115	876

	115	DPP	ESI	Services Sociaux	Total
Samu Social	45%	0%	0%	0%	45%
Non Renseigné	0%	37%	4%	0%	41%
PSA Bastille	0%	0%	0%	10%	10%
PSA Belleville	0%	0%	0%	3%	3%
Total	45%	37%	4%	13%	100%

<u>GYMNASE PYRENEES</u>	115	DPP	ESI	Services Sociaux	Total
Samu Social	339	0	0	0	339
Non Renseigné	0	106	77	0	183
PSA Bastille	0	0	0	52	52
PSA Belleville	0	0	0	2	2
Total	339	106	77	54	576

	115	DPP	ESI	Services Sociaux	Total
Samu Social	59%	0%	0%	0%	59%
Non Renseigné	0%	18%	13%	0%	32%
PSA Bastille	0%	0%	0%	9%	9%
PSA Belleville	0%	0%	0%	0%	0%
Total	59%	18%	13%	9%	100%

LA BOULANGERIE	115	Total	115
Amicale du nid // SAO	1	1	0%
Armée du salut	1	1	0%
Aurore	1	1	0%
Autre	2	2	0%
BAPSA	3	3	0%
Camres	1	1	0%
Croix Rouge	3	3	0%
Ftda	2	2	0%
Hôpital La Pitié Salpêtrière	1	1	0%
Hôpital St Antoine	1	1	0%
Hôpital Tenon	4	4	0%
La Maison dans le Jardin	7	7	0%
Mairie	1	1	0%
Non Renseigné	3085	3085	98%
Petits frères des pauvres	1	1	0%
Préfecture	7	7	0%
Report	2	2	0%
Restos du coeur	1	1	0%
Réinscription	2	2	0%
SSP / EMA	8	8	0%
Secours populaire	1	1	0%
Total	3135	3135	100%

LA BOULANGERIE

	115	Association	ESI	Maraudes	Médical	Non communiqué	SIAO	Services Sociaux	Usager lui-même	Total
Amicale du nid // SAO	1	21	0	0	0	0	0	0	0	22
Arche d'avenir	0	0	334	0	0	0	0	0	0	334
Aurore	1	0	0	0	0	0	0	0	0	1
Autre	12	0	0	0	0	0	0	0	0	12
BAPSA	10	0	0	0	0	0	0	0	0	10
CAFDA	2	0	0	0	0	0	0	0	0	2
CHUS Mie de Pain	6	0	0	0	0	0	0	0	0	6
CHUS Montrouge	2	0	0	0	0	0	0	0	0	2
Charonne	2	0	0	0	0	0	0	0	0	2
Commissariat 07è arrd	1	0	0	0	0	0	0	0	0	1
Commissariat 20è arrd	3	0	0	0	0	0	0	0	0	3
Comède	1	0	0	0	0	0	0	0	0	1
Cpoa	1	0	0	0	0	0	0	0	0	1
Hôpital Bichat	1	0	0	0	0	0	0	0	0	1
Hôpital Bic^tre	3	0	0	0	0	0	0	0	0	3
Hôpital Cochin	1	0	0	0	0	0	0	0	0	1
Hôpital Européen Geor	1	0	0	0	0	0	0	0	0	1
Hôpital Hôtel Dieu	1	0	0	0	0	0	0	0	0	1
Hôpital La Pitié Salp	2	0	0	0	0	0	0	0	0	2
Hôpital Lariboisière	1	0	0	0	0	0	0	0	0	1
LHSS Les Lilas	3	0	0	0	0	0	0	0	0	3
LHSS Maubeuge	2	0	0	0	0	0	0	0	0	2
LHSS Ridder	2	0	0	0	0	0	0	0	0	2
LHSS St Michel	3	0	0	0	0	0	0	0	0	3
La Maison dans le Jar	64	0	0	0	0	0	0	0	0	64
La mie de pain	0	37	0	0	0	0	0	0	0	37
Mairie	2	0	0	0	0	0	0	0	0	2
Mie de Pain	6	0	0	0	0	0	0	0	0	6
Médecin SSP	1	0	0	0	0	0	0	0	0	1
Non Renseigné	0	1697	4	27	1	28139	0	0	8681	44702
PSA Bastille	1	0	0	0	0	0	0	0	0	1
PSA Belleville	0	0	0	0	0	0	0	736	0	736
Prolongation AS	7	0	0	0	0	0	0	0	0	7
Protection Civile	6	0	0	0	0	0	0	0	0	6
Report	3664	0	0	0	0	0	67	0	0	3731
Réinscription	17	0	0	0	0	0	3	0	0	20
SSP / EMA	11	0	0	0	0	0	0	0	0	11
SSP / Maraude de jour	4	0	0	0	0	0	0	0	0	4
Samu Médical 75	0	0	0	0	42	0	0	0	0	42
Samu social	7846	0	0	0	0	0	0	0	0	1693
Secours catholique	1	0	0	0	0	0	0	0	0	1
Secours populaire	1	0	0	0	0	0	0	0	0	1
Section 18ème arrdt	1	0	0	0	0	0	0	0	0	1
Total	11694	1755	338	27	43	28139	70	736	8681	51483

	115	Association	ESI	Maraudes	Médical	Non communiqué	SIAO	Services Sociaux	Usager lui-même	Total
Amicale du nid // SAO	0%	0%	0%	0%	0%	0%	0%	0%	0%	0%
Arche d'avenir	0%	0%	1%	0%	0%	0%	0%	0%	0%	1%
Aurore	0%	0%	0%	0%	0%	0%	0%	0%	0%	0%
Autre	0%	0%	0%	0%	0%	0%	0%	0%	0%	0%
BAPSA	0%	0%	0%	0%	0%	0%	0%	0%	0%	0%
CAFDA	0%	0%	0%	0%	0%	0%	0%	0%	0%	0%
CHUS Mie de Pain	0%	0%	0%	0%	0%	0%	0%	0%	0%	0%
CHUS Montrouge	0%	0%	0%	0%	0%	0%	0%	0%	0%	0%
Charonne	0%	0%	0%	0%	0%	0%	0%	0%	0%	0%
Commissariat 07è arrd	0%	0%	0%	0%	0%	0%	0%	0%	0%	0%
Commissariat 20è arrd	0%	0%	0%	0%	0%	0%	0%	0%	0%	0%
Comède	0%	0%	0%	0%	0%	0%	0%	0%	0%	0%
Cpoa	0%	0%	0%	0%	0%	0%	0%	0%	0%	0%
Hôpital Bichat	0%	0%	0%	0%	0%	0%	0%	0%	0%	0%
Hôpital Bicêtre	0%	0%	0%	0%	0%	0%	0%	0%	0%	0%
Hôpital Cochin	0%	0%	0%	0%	0%	0%	0%	0%	0%	0%
Hôpital Européen G.Pompidou	0%	0%	0%	0%	0%	0%	0%	0%	0%	0%
Hôpital Hôtel Dieu	0%	0%	0%	0%	0%	0%	0%	0%	0%	0%
Hôpital La Pitié Salp	0%	0%	0%	0%	0%	0%	0%	0%	0%	0%
Hôpital Lariboisière	0%	0%	0%	0%	0%	0%	0%	0%	0%	0%
LHSS Les Lilas	0%	0%	0%	0%	0%	0%	0%	0%	0%	0%
LHSS Maubeuge	0%	0%	0%	0%	0%	0%	0%	0%	0%	0%
LHSS Ridder	0%	0%	0%	0%	0%	0%	0%	0%	0%	0%
LHSS St Michel	0%	0%	0%	0%	0%	0%	0%	0%	0%	0%
La Maison dans le Jardin	0%	0%	0%	0%	0%	0%	0%	0%	0%	0%
La mie de pain	0%	0%	0%	0%	0%	0%	0%	0%	0%	0%
Mairie	0%	0%	0%	0%	0%	0%	0%	0%	0%	0%
Mie de Pain	0%	0%	0%	0%	0%	0%	0%	0%	0%	0%
Médecin SSP	0%	0%	0%	0%	0%	0%	0%	0%	0%	0%
Non Renseigné	0%	3%	0%	0%	0%	55%	0%	0%	17%	87%
PSA Bastille	0%	0%	0%	0%	0%	0%	0%	0%	0%	0%
PSA Belleville	0%	0%	0%	0%	0%	0%	0%	1%	0%	1%
Prolongation AS	0%	0%	0%	0%	0%	0%	0%	0%	0%	0%
Protection Civile	0%	0%	0%	0%	0%	0%	0%	0%	0%	0%
Report	7%	0%	0%	0%	0%	0%	0%	0%	0%	7%
Réinscription	0%	0%	0%	0%	0%	0%	0%	0%	0%	0%
SSP / EMA	0%	0%	0%	0%	0%	0%	0%	0%	0%	0%
SSP / Maraude de jour	0%	0%	0%	0%	0%	0%	0%	0%	0%	0%
Samu Médical 75	0%	0%	0%	0%	0%	0%	0%	0%	0%	0%
Samu social	15%	0%	0%	0%	0%	0%	0%	0%	0%	3%
Secours catholique	0%	0%	0%	0%	0%	0%	0%	0%	0%	0%
Secours populaire	0%	0%	0%	0%	0%	0%	0%	0%	0%	0%
Section 18ème arrdt	0%	0%	0%	0%	0%	0%	0%	0%	0%	0%
Total	23%	3%	1%	0%	0%	55%	0%	1%	17%	100%

<u>LAM RIDDER</u>	115	Total	115
Prolongation AS	25	25	3%
Prolongation médicale	6	6	1%
Report	836	836	96%
Total	867	867	100%

<u>LAM RIDDER</u>	115	Total	115
LHSS Ridder	1	1	0%
LHSS Rostand	5	5	0%
Non Renseigné	8	8	0%
Prolongation AS	16	16	1%
Prolongation médicale	1675	1675	98%
Report	5	5	0%
Réinscription	2	2	0%
Total	1712	1712	100%

<u>LHSS ESQUIROL</u>	115	Total	115
Autre	2	2	0%
Hôpital Bichat	1	1	0%
Hôpital Bic [^] tre	1	1	0%
Hôpital Cochin	1	1	0%
Hôpital Hôtel Dieu	2	2	0%
Hôpital Lariboisière	2	2	0%
Hôpital Léopold Bella	1	1	0%
Hôpital Necker	1	1	0%
LHSS Esquirol	2	2	0%
LHSS Ridder	1	1	0%
LHSS Rostand	1	1	0%
LHSS St Michel	1	1	0%
Médecin SSP	4	4	0%
Prolongation médicale	2836	2836	99%
Réinscription	1	1	0%
SSP / EMA	3	3	0%
SSP / EMLT	1	1	0%
Total	2861	2861	100%

<u>LHSS LILAS</u>	115	Total	115
Autre	3	3	0%
CHUS Y. Garel	2	2	0%
Charonne	1	1	0%
Cmp 14ème arrdt	1	1	0%
Hôpital Ambroise-Paré	1	1	0%
Hôpital Beaujon	1	1	0%
Hôpital Begin	1	1	0%
Hôpital Bichat	3	3	0%
Hôpital Bicêtre	2	2	0%
Hôpital Cochin	6	6	0%
Hôpital Européen G.Pompidou	1	1	0%
Hôpital Hôtel Dieu	7	7	0%
Hôpital La Pitié Salpêtrière	11	11	0%
Hôpital Lariboisière	10	10	0%
Hôpital St Anne	1	1	0%
Hôpital St Antoine	27	27	0%
Hôpital St Joseph	3	3	0%
Hôpital St Louis	5	5	0%
Hôpital Tenon	8	8	0%
Hôpital de la Croix St Simon	1	1	0%
LHSS Les Lilas	10	10	0%
LHSS Ridder	1	1	0%
La Maison dans le Jar	4	4	0%
Maternité La Pitié Salpêtrière	1	1	0%
Maternité Lariboisière	1	1	0%
Maternité St Antoine	1	1	0%
Médecin SSP	11	11	0%
Non Renseigné	18	18	0%
Prolongation AS	11	11	0%
Prolongation médicale	6830	6830	97%
Réinscription	7	7	0%
SSP / EMA	22	22	0%
SSP / EMLT	8	8	0%
SSP / Maraude de jour	4	4	0%
SSP / Maraude psycho-soc.	1	1	0%
Secours populaire	1	1	0%
Total	7026	7026	100%

<u>LHSS MAUBEUGE</u>	115	Total	115
Autre	10	10	0%
Hôpital Bichat	2	2	0%
Hôpital Européen G.Pompidou	2	2	0%
Hôpital Fernand Widal	3	3	0%
Hôpital Henri Mondor	1	1	0%
Hôpital Hôtel Dieu	3	3	0%
Hôpital La Pitié Salpêtrière	9	9	0%
Hôpital Lariboisière	20	20	0%
Hôpital Maison Blanche	1	1	0%
Hôpital St Antoine	2	2	0%
Hôpital St Joseph	3	3	0%
Hôpital St Louis	8	8	0%
Hôpital Tenon	1	1	0%
LHSS Maubeuge	25	25	0%
Médecin SSP	1	1	0%
Non Renseigné	2	2	0%
Prolongation famille	1	1	0%
Prolongation médicale	6837	6837	99%
Réinscription	2	2	0%
SSP / Maraude de jour	1	1	0%
Total	6934	6934	100%

LHSS RIDDER	115	Total	115
Autre	4	4	0%
CHUS Y. Garel	1	1	0%
Hôpital Begin	2	2	0%
Hôpital Bichat	5	5	0%
Hôpital Bicêtre	2	2	0%
Hôpital Cochin	4	4	0%
Hôpital Européen G.Pompidou	2	2	0%
Hôpital Henri Mondor	1	1	0%
Hôpital Hôtel Dieu	7	7	0%
Hôpital La Pitié Salpêtrière	7	7	0%
Hôpital Lariboisière	11	11	0%
Hôpital Léopold Bellan	1	1	0%
Hôpital Rothschild	1	1	0%
Hôpital St Anne	2	2	0%
Hôpital St Antoine	22	22	0%
Hôpital St Joseph	3	3	0%
Hôpital St Louis	3	3	0%
Hôpital Tenon	4	4	0%
LHSS Esquirol	1	1	0%
LHSS Ridder	8	8	0%
LHSS St Michel	1	1	0%
La Maison dans le Jardin	3	3	0%
Maternité Necker	1	1	0%
Maternité St Antoine	1	1	0%
Médecin SSP	6	6	0%
Médecins du monde	2	2	0%
Non Renseigné	23	23	0%
Prolongation médicale	9208	9208	98%
Réinscription	5	5	0%
SSP / EMA	8	8	0%
SSP / EMLT	7	7	0%
SSP / Maraude de jour	3	3	0%
Section 06ème arrdt	1	1	0%
Total	9360	9360	100%

<u>LHSS ROSTAND</u>	115	Total	115
Autre	4	4	0%
CHUS Y. Garel	1	1	0%
Commissariat 12ème arrd	1	1	0%
Commissariat 14ème arrd	1	1	0%
Hôpital Bicêtre	1	1	0%
Hôpital Cochin	3	3	0%
Hôpital Européen G.Pompidou	3	3	0%
Hôpital Fernand Widal	2	2	0%
Hôpital Henri Mondor	1	1	0%
Hôpital Hôtel Dieu	4	4	0%
Hôpital La Pitié Salpêtrière	4	4	0%
Hôpital Lariboisière	10	10	0%
Hôpital Rothschild	1	1	0%
Hôpital St Antoine	9	9	0%
Hôpital St Joseph	1	1	0%
Hôpital Tenon	4	4	0%
LHSS Esquirol	1	1	0%
LHSS Les Lilas	1	1	0%
LHSS Maubeuge	1	1	0%
LHSS Ridder	2	2	0%
LHSS Rostand	9	9	0%
LHSS St Michel	1	1	0%
La Maison dans le Jardin	1	1	0%
Maternité St Antoine	1	1	0%
Maternité Tenon	1	1	0%
Médecin SSP	7	7	0%
Médecins sans frontiè	1	1	0%
Non Renseigné	21	21	0%
Prolongation AS	49	49	1%
Prolongation Famille	1	1	0%
Prolongation médicale	4290	4290	96%
Report	1	1	0%
Réinscription	3	3	0%
SSP / EMA	10	10	0%
SSP / Maraude de jour	2	2	0%
Secours catholique	1	1	0%
Total	4454	4454	100%

<u>LHSS ST MICHEL</u>	115	Total	115
CHUS Y. Garel	1	1	0%
Charonne	2	2	0%
Commissariat 15ème arrd	1	1	0%
Croix Rouge	1	1	0%
Hôpital Bichat	1	1	0%
Hôpital Bicêtre	1	1	0%
Hôpital Cochin	1	1	0%
Hôpital Européen Geor	2	2	0%
Hôpital Hôtel Dieu	3	3	0%
Hôpital La Pitié Salp	5	5	0%
Hôpital Lariboisière	5	5	0%
Hôpital Maison Blanche	1	1	0%
Hôpital Rothschild	1	1	0%
Hôpital St Antoine	5	5	0%
Hôpital St Joseph	4	4	0%
Hôpital St Louis	2	2	0%
Hôpital Tenon	2	2	0%
Hôpital de la Croix St Simon	1	1	0%
LHSS Esquirol	1	1	0%
LHSS Rostand	1	1	0%
LHSS St Michel	10	10	0%
La Maison dans le Jar	6	6	0%
Médecin SSP	4	4	0%
Non Renseigné	16	16	0%
Prolongation AS	106	106	2%
Prolongation médicale	5198	5198	96%
Report	1	1	0%
Réinscription	2	2	0%
SSP / EMA	6	6	0%
SSP / EMLT	4	4	0%
SSP / Maraude de jour	1	1	0%
Total	5395	5395	100%

PENICHE LE FLEURON	115	Association	Centre d'hébergement d'urgence	Centre de réinsertion	ESI	Maraudes	Médical	SIAO	Services Publics	Services Sociaux	Usager lui-même	Total
110, Les Halles	0	0	0	0	78	0	0	0	0	0	0	78
Aides	0	22	0	0	0	0	0	0	0	0	0	22
Arapej	0	1	0	0	0	0	0	0	0	0	0	1
Arche d'avenir	0	0	0	0	75	0	0	0	0	0	0	75
Armée du salut	0	73	0	0	0	0	0	0	0	0	0	73
Autre	0	34	0	0	0	0	0	0	0	0	0	34
Aux Captifs La Libéra	0	18	0	0	0	0	0	0	0	0	0	18
BAPSA	0	0	0	0	0	153	0	0	0	0	0	153
CASP	0	139	0	0	0	0	0	0	0	0	0	139
CHRS Cité du refuge	0	0	0	1	0	0	0	0	0	0	0	1
CHUS Mie de Pain	0	0	10	0	0	0	0	0	0	0	0	10
CHUS Péniche du coeur	0	0	90	0	0	0	0	0	0	0	0	90
Camres	0	290	0	0	0	0	0	0	0	0	0	290
Cité du Refuge	0	0	26	0	0	0	0	0	0	0	0	26
Coeur des Haltes	0	7	0	0	0	0	0	0	0	0	0	7
Emmaus	0	288	0	0	0	0	0	0	0	0	0	288
Emmaus Vincennes	0	0	0	0	0	7	0	0	0	0	0	7
Equipe St Vincent de Paul	0	3	0	0	0	0	0	0	0	0	0	3
Espace St Martin	0	0	0	0	303	0	0	0	0	0	0	303
FTDA	0	38	0	0	0	0	0	0	0	0	0	38
Hôpital Bichat	0	0	0	0	0	0	7	0	0	0	0	7
Hôpital Européen G.Pompidou	0	0	0	0	0	0	1	0	0	0	0	1
Hôpital St Antoine	0	0	0	0	0	0	1	0	0	0	0	1
Hôpital St Vincent de Paul	0	0	0	0	0	0	13	0	0	0	0	13
La Halle St Didier	0	0	0	0	158	0	0	0	0	0	0	158
La Maison du Partage	0	0	0	0	54	0	0	0	0	0	0	54
La Maison du XIIIè	0	0	0	0	8	0	0	0	0	0	0	8
La mie de pain	0	52	0	0	0	0	0	0	0	0	0	52
Les enfants du canal	0	312	0	0	0	42	0	0	0	0	0	354
Mairie	0	0	0	0	0	0	0	0	15	0	0	15
Mie de Pain	0	0	0	3	0	0	0	0	0	0	0	3
NORD- Emmaus	0	0	0	0	0	1	0	0	0	0	0	1
Non Renseigné	0	1900	0	0	0	117	0	0	20	28	1	2066
PSA Bastille	0	0	0	0	0	0	0	0	0	707	0	707
PSA Belleville	0	0	0	0	0	0	0	0	0	349	0	349
Prolongation AS	0	0	0	0	0	0	0	20	0	0	0	20
Report	0	0	0	0	0	0	0	19	0	0	0	19
Samu social	954	0	0	0	0	0	0	0	0	0	0	954
Secours catholique	0	9	0	0	0	0	0	0	0	0	0	9
Service social hors section	0	0	0	0	0	0	0	0	0	24	0	24
Spip / Sraioops	0	99	0	0	0	0	0	0	0	0	0	99
Urgences jeunes	0	5	0	0	0	0	0	0	0	0	0	5
Total	954	3290	126	4	676	320	22	39	35	1108	1	6575

	115	Association	Centre d'hébergement d'urgence	Centre de réinsertion	ESI	Maraudés	Médical	SIAO	Services Publics	Services Sociaux	Usager lui-même	Total
110, Les Halles	0%	0%	0%	0%	1%	0%	0%	0%	0%	0%	0%	1%
Aides	0%	0%	0%	0%	0%	0%	0%	0%	0%	0%	0%	0%
Arapej	0%	0%	0%	0%	0%	0%	0%	0%	0%	0%	0%	0%
Arche d'avenir	0%	0%	0%	0%	1%	0%	0%	0%	0%	0%	0%	1%
Armée du salut	0%	1%	0%	0%	0%	0%	0%	0%	0%	0%	0%	1%
Autre	0%	1%	0%	0%	0%	0%	0%	0%	0%	0%	0%	1%
Aux Captifs La Libéra	0%	0%	0%	0%	0%	0%	0%	0%	0%	0%	0%	0%
BAPSA	0%	0%	0%	0%	0%	2%	0%	0%	0%	0%	0%	2%
CASP	0%	2%	0%	0%	0%	0%	0%	0%	0%	0%	0%	2%
CHRS Cité du refuge	0%	0%	0%	0%	0%	0%	0%	0%	0%	0%	0%	0%
CHUS Mie de Pain	0%	0%	0%	0%	0%	0%	0%	0%	0%	0%	0%	0%
CHUS Péniche du coeur	0%	0%	1%	0%	0%	0%	0%	0%	0%	0%	0%	1%
Camres	0%	4%	0%	0%	0%	0%	0%	0%	0%	0%	0%	4%
Cité du Refuge	0%	0%	0%	0%	0%	0%	0%	0%	0%	0%	0%	0%
Coeur des Haltes	0%	0%	0%	0%	0%	0%	0%	0%	0%	0%	0%	0%
Emmaus	0%	4%	0%	0%	0%	0%	0%	0%	0%	0%	0%	4%
Emmaus Vincennes	0%	0%	0%	0%	0%	0%	0%	0%	0%	0%	0%	0%
Equipe St Vincent de Paul	0%	0%	0%	0%	0%	0%	0%	0%	0%	0%	0%	0%
Espace St Martin	0%	0%	0%	0%	5%	0%	0%	0%	0%	0%	0%	5%
FTDA	0%	1%	0%	0%	0%	0%	0%	0%	0%	0%	0%	1%
Hôpital Bichat	0%	0%	0%	0%	0%	0%	0%	0%	0%	0%	0%	0%
Hôpital Européen G.Pompidou	0%	0%	0%	0%	0%	0%	0%	0%	0%	0%	0%	0%
Hôpital St Antoine	0%	0%	0%	0%	0%	0%	0%	0%	0%	0%	0%	0%
Hôpital St Vincent de Paul	0%	0%	0%	0%	0%	0%	0%	0%	0%	0%	0%	0%
La Halle St Didier	0%	0%	0%	0%	2%	0%	0%	0%	0%	0%	0%	2%
La Maison du Partage	0%	0%	0%	0%	1%	0%	0%	0%	0%	0%	0%	1%
La Maison du XIIIè	0%	0%	0%	0%	0%	0%	0%	0%	0%	0%	0%	0%
La mie de pain	0%	1%	0%	0%	0%	0%	0%	0%	0%	0%	0%	1%
Les enfants du canal	0%	5%	0%	0%	0%	1%	0%	0%	0%	0%	0%	5%
Mairie	0%	0%	0%	0%	0%	0%	0%	0%	0%	0%	0%	0%
Mie de Pain	0%	0%	0%	0%	0%	0%	0%	0%	0%	0%	0%	0%
NORD- Emmaus	0%	0%	0%	0%	0%	0%	0%	0%	0%	0%	0%	0%
Non Renseigné	0%	29%	0%	0%	0%	2%	0%	0%	0%	0%	0%	31%
PSA Bastille	0%	0%	0%	0%	0%	0%	0%	0%	0%	11%	0%	11%
PSA Belleville	0%	0%	0%	0%	0%	0%	0%	0%	0%	5%	0%	5%
Prolongation AS	0%	0%	0%	0%	0%	0%	0%	0%	0%	0%	0%	0%
Report	0%	0%	0%	0%	0%	0%	0%	0%	0%	0%	0%	0%
Samu social	15%	0%	0%	0%	0%	0%	0%	0%	0%	0%	0%	15%
Secours catholique	0%	0%	0%	0%	0%	0%	0%	0%	0%	0%	0%	0%
Service social hors section	0%	0%	0%	0%	0%	0%	0%	0%	0%	0%	0%	0%
Spip / Sraiops	0%	2%	0%	0%	0%	0%	0%	0%	0%	0%	0%	2%
Urgences jeunes	0%	0%	0%	0%	0%	0%	0%	0%	0%	0%	0%	0%
Total	15%	50%	2%	0%	10%	5%	0%	1%	1%	17%	0%	100%

SOS H&S LE MARAIS	115	Association	Centre d'hbgt d'urgence	Total
Cité du Refuge	0	0	183	183
Non Renseigné	0	687	0	687
Samu social	7963	0	0	7963
Total	7963	687	183	8833

	115	Association	Centre d'hbgt d'urgence	Total
Cité du Refuge	0%	0%	2%	2%
Non Renseigné	0%	8%	0%	8%
Samu social	90%	0%	0%	90%
Total	90%	8%	2%	100%

ST MICHEL	115	Total	115
115 du 94	1	1	1%
Autre	3	3	2%
BAPSA	1	1	1%
Commissariat 01er arr	1	1	1%
Commissariat 06ème arrd	1	1	1%
Commissariat 11ème arrd	1	1	1%
Commissariat 13ème arrd	1	1	1%
Croix Rouge	2	2	1%
Hôpital Cochin	1	1	1%
Hôpital Lariboisière	2	2	1%
Hôpital Necker	1	1	1%
LHSS St Michel	3	3	2%
La Maison dans le Jar	1	1	1%
Mairie	1	1	1%
Non Renseigné	78	78	46%
Prolongation AS	5	5	3%
Prolongation médicale	1	1	1%
Report	8	8	5%
Restos du coeur	3	3	2%
Réinscription	4	4	2%
SSP / EMA	51	51	30%
Total	170	170	100%

URGENCE JEUNES HOTELS	115	Association	Centre d'hbgt d'urgence	Services Publics	Services Sociaux	Total
115 du 91	25	0	0	0	0	25
115 du 95	11	0	0	0	0	11
CROUS	0	0	0	3	0	3
Ecole	0	0	0	25	0	25
FTDA	0	68	0	0	0	68
Missions locales	0	888	0	0	0	888
Non Renseigné	0	500	37	0	13	550
PSA Bastille	0	0	0	0	49	49
PSA Belleville	0	0	0	0	131	131
Samu social	357	0	0	0	0	357
Spip / Sraiops	0	39	0	0	0	39
Total	393	1495	37	28	193	2146

	115	Association	Centre d'hbgt d'urgence	Services Publics	Services Sociaux	Total
115 du 91	1%	0%	0%	0%	0%	1%
115 du 95	1%	0%	0%	0%	0%	1%
CROUS	0%	0%	0%	0%	0%	0%
Ecole	0%	0%	0%	1%	0%	1%
FTDA	0%	3%	0%	0%	0%	3%
Missions locales	0%	41%	0%	0%	0%	41%
Non Renseigné	0%	23%	2%	0%	1%	26%
PSA Bastille	0%	0%	0%	0%	2%	2%
PSA Belleville	0%	0%	0%	0%	6%	6%
Samu social	17%	0%	0%	0%	0%	17%
Spip / Sraiops	0%	2%	0%	0%	0%	2%
Total	18%	70%	2%	1%	9%	100%